

Département :  
DORDOGNE

Commune :  
LE BUGUE

Section : BK  
Feuille : 000 BK 01

Échelle d'origine : 1/2000  
Échelle d'édition : 1/2000

Date d'édition : 05/10/2021  
(fuseau horaire de Paris)

Coordonnées en projection : RGF93CC45  
©2017 Ministère de l'Action et des  
Comptes publics

DIRECTION GÉNÉRALE DES FINANCES PUBLIQUES

-----  
EXTRAIT DU PLAN CADASTRAL  
-----

Le plan visualisé sur cet extrait est géré  
par le centre des impôts foncier suivant :  
Service Départemental des Impôts  
Fonciers  
PERIGUEUX CITE ADMINISTRATIVE  
24016  
24016 PERIGUEUX CEDEX  
tél. 05 53 03 35 00 -fax  
sdif.dordogne@dgfip.finances.gouv.fr

Cet extrait de plan vous est délivré par :

cadastre.gouv.fr

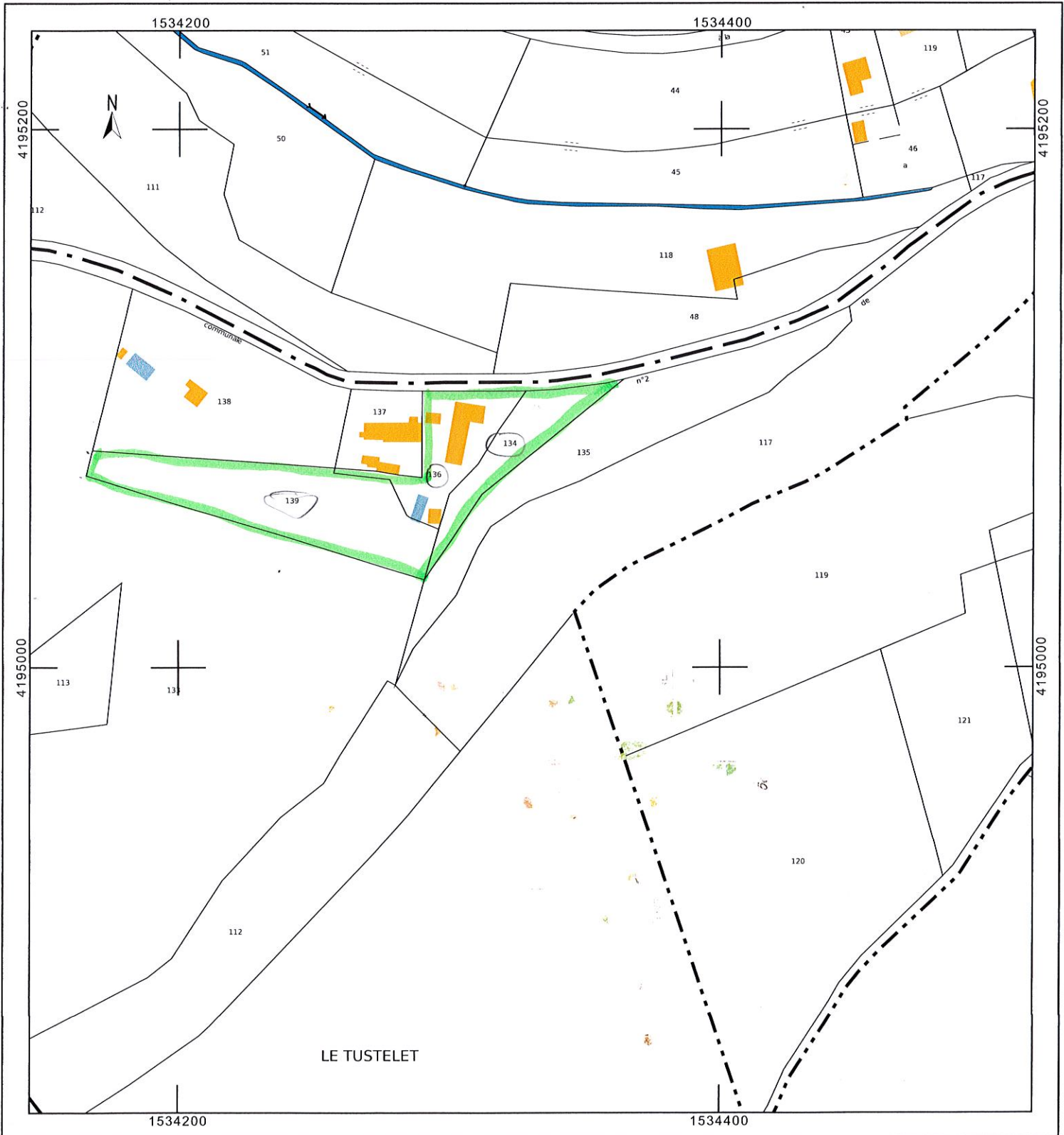

Département :  
DORDOGNE

Commune :  
LE BUGUE

Section : BK  
Feuille : 000 BK 01

Échelle d'origine : 1/2000  
Échelle d'édition : 1/2000

Date d'édition : 05/10/2021  
(fuseau horaire de Paris)

Coordonnées en projection : RGF93CC45  
©2017 Ministère de l'Action et des  
Comptes publics

DIRECTION GÉNÉRALE DES FINANCES PUBLIQUES

-----  
EXTRAIT DU PLAN CADASTRAL  
-----

Le plan visualisé sur cet extrait est géré  
par le centre des impôts foncier suivant :  
Service Départemental des Impôts  
Fonciers  
PERIGUEUX CITE ADMINISTRATIVE  
24016  
24016 PERIGUEUX CEDEX  
tél. 05 53 03 35 00 -fax  
sdif.dordogne@dgfp.finances.gouv.fr

Cet extrait de plan vous est délivré par :

cadastre.gouv.fr

