



ÉCOLOGIE ENVIRONNEMENT ÉCONOMIE

- Assainissements non collectifs
- Récupérations d'eaux pluviales
- Terrassements divers

WORKS REPORT

Mister Craig Griffin

The fitting up of your wastewater treatment :

has been realised by

3E COMPANY



Siège social : 3E SARL - Saint Christophe Ouest - 24100 BERGERAC

SARL au capital de 10 000 € - N° SIRET : 50255628500018 - N° TVA : FR 01502556285 - 502 556 285 R.C.S. BERGERAC

Mobiles : 06 47 00 31 37 ou 06 81 21 05 90 - Téléphone : 05 53 58 94 51 – Télécopie : 05 24 84 94 51 - Mail : bertrand.seunes@gmail.com

Certificat de Conformité A.N.C.

Suite à la visite de contrôle de l'installation de l'assainissement non collectif le :
20/04/2010

Vu l'autorisation spécifiant le type d'assainissement conseillé :
Traitement par tranchées d'épandage, délivrée le : 16/02/2010

Proposition d'avis du contrôleur

- Avis favorable
 Avis favorable sous réserve
 Avis défavorable

Commentaires :

Néant.

Avis du Président de la Communauté de Communes de la Vallée de la Dordogne

Vu l'Arrêté Interministériel du 7 septembre 2009 relatif aux Dispositifs d'Assainissement Non Collectif,
Vu les articles L. 421-3 du Code de l'Urbanisme et L. 35-10 du Code de la Santé Publique,
Vu la demande formulée par **Monsieur GRIFFIN Calvin** pour l'installation d'un dispositif
d'assainissement non collectif sur la propriété sise « **LA FIGIE** » **24220 MEYRALS**
Section et n° parcelle(s) : **A 1187, A 1188, A 1243**

Certifie que l'installation de l'assainissement non collectif décrite et schématisée au verso a été
reconnue :

- Conforme
 Non conforme

Commentaires :

Identiques aux commentaires du contrôleur.



En cas de rejet dans le milieu superficiel, l'effluent traité devra, à tout moment, être conforme aux
normes définies par l'arrêté du 7 septembre 2009 :
soit DBO₅ : 35 mg/L et MES : 30 mg/L

En foi de quoi le présent certificat a été établi en trois exemplaires:

Fait à Saint-Cyprien
Le 3 mai 2010

Signature du Contrôleur
N. CHATENET

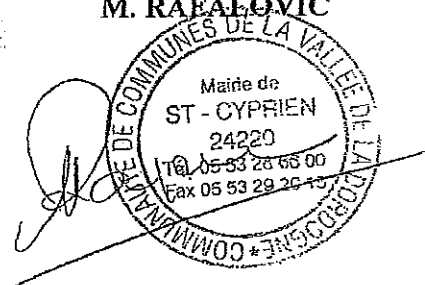
Signature du Président
M. RAFALOVIC



Nature du bâtiment assaini :

Habitation : **neuve**

Résidence : **principale**

Nombre de pièces principales : 7

Pièces constituant l'ouvrage :

- 1 bac dégraisseur "Sébico" de 500L.
- 1 fosse toutes eaux "Sébico" de 5 m³ avec préfiltre incorporé et une ventilation de diamètre 100 mm.
- 4 tranchées d'infiltration à faible profondeur de 15.4 ml chacune avec un regard de répartition et un regard de bouclage plastique.

Schéma :

voir plan ci-joint

Monsieur GRIFFIN Calvin

1 Figié

4220 MEYRALS

référence cadastrale: A 1187 - 1188 - 1243

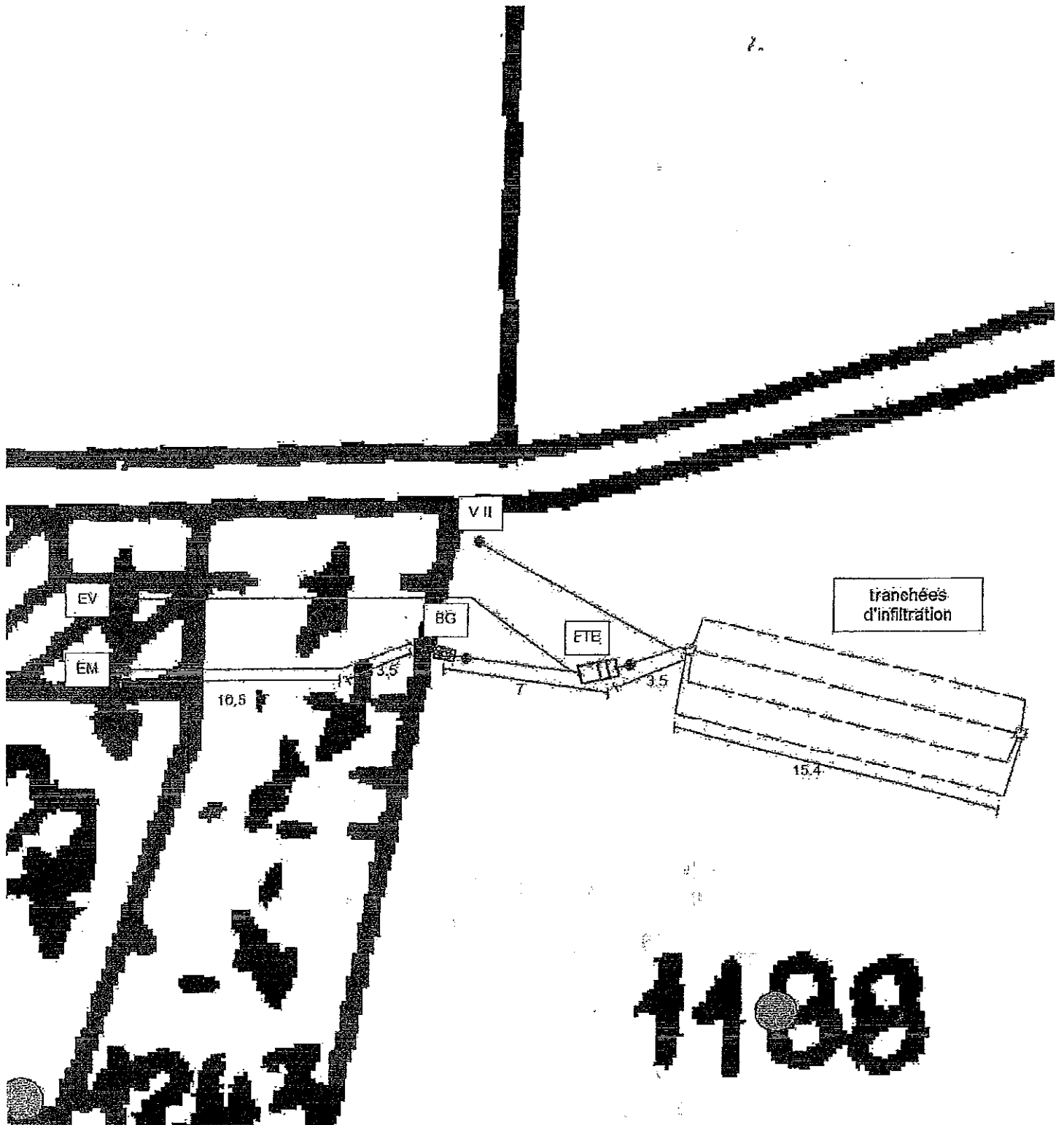

1188

légende

- EV : eaux ménagères
- EM : eaux vannes
- BG : bac dégraisseur
- E : fosse toutes eaux
- E : ventilation secondaire



Communauté de Communes
de la Vallée de la Dordogne

Service Public d'Assainissement Non Collectif

Mairie - Place Jean Ladignac
24220 SAINT CYPRIEN

Tél : 05-53-28-66-00

Fax : 05-53-29-20-15

E-mail : spanc@cc-vallee-dordogne.com

Nom du demandeur: ...GRIFFIN...Calvin.....

Référence:Meyrals...PS...1.96.....

REÇU

Le 08 FEV. 2010

22

DEMANDE D'ASSAINISSEMENT NON COLLECTIF

Communauté de Communes de la Vallée de la Dordogne
Allas les Mines - Audrix - Berbiguières - Bézenac - Castels - le Coux et Bigaroque - Marnac - Meyrals - Mouzens -
Saint Cyprien - Siorac en Périgord
spanc@cc-vallee-dordogne.com - www.cc-vallee-dordogne.com

Demandeur

Nom et prénom du propriétaire : GRIFFIN CALVIN (Prénom)
Adresse : L.A. FIGIE
CP : 24 Commune : MEYRALS
Téléphone domicile : Téléphone professionnel : 06.74.69.71.90

Projet

Situation du projet :

Adresse de la réalisation : L.A. FIGIE
CP : 24 Commune : MEYRALS
N° des parcelles cadastrales : 1187 / 1243 / 1178 Section : A
Surface Parcelaire : 3700 m²

Nature du projet :

- Permis de construire**
 Construction d'un bâtiment neuf (PC n° :)
 Rénovation d'un bâtiment existant (PC n° :)
- Déclaration de travaux (DT n° :)**
- Réhabilitation ou création de l'assainissement non collectif**

Caractéristiques de l'immeuble

Maison individuelle

principale secondaire

nombre de pièce(s) principale(s) (nombre de chambre(s) + 2) : 7 (5 chambres)
nombre d'occupant (s) permanent (s) : 2-3

Immeuble comprenant plusieurs logements

nombre de logements :

nombre total de pièce(s) principale(s) :

nombre d'occupant (s) permanent (s) :

Autre type d'immeuble (restaurant, hôtel, camping, commerce, autre...)

Détail du projet :

Caractéristiques du terrain

Superficie totale du terrain : 3700 m²

Présence d'un point d'eau (puits, source...) : oui (préciser:) non

Est il destiné à la consommation humaine oui non

Distance par rapport au dispositif :m

Le dispositif d'assainissement est dans un périmètre de protection d'un captage d'eau potable

oui (préciser:) non

Responsable et installateur

Responsable du projet :

Nom et Prénom : C. Griffin
Adresse : LA FIGE - MEYRALS

L'installateur :

Nom de la société : ZE SARL
Adresse : St Christophe Ouest 24100 BERGERAC

Caractéristiques de l'assainissement non collectif

Dispositif de prétraitement :

- fosse toutes eaux : Volume : 5 m³ Caractéristiques :
- Distance par rapport à l'habitation : 7 m
- ventilation obligatoire de diamètre 100 mm en sortie de la fosse toutes eaux
Extracteur : statique éolien
- préfiltre : incorporé à la fosse toutes eaux oui non
- bac dégraisseur :
 Pour les eaux de la cuisine pour toutes les eaux ménagères 250/300 litres
Volume : m³ Caractéristiques : 500L
- autres systèmes :

Dispositif de traitement :

- tranchées d'infiltration à faible profondeur 60 m²
- lit d'épandage à faible profondeur m²
- filtre à sable à flux vertical non drainé m²
- filtre à sable à flux vertical drainé m²
type d'exutoire:
- Autorisation écrite du propriétaire ou gestionnaire oui non
- terre d'infiltration m²
- lit à massif de zéolite m²
- autres systèmes :

Le relevage des effluents :

Un poste de relevage est prévu : oui non

Emplacement :

Caractéristiques du poste :

Destination des eaux pluviales : infiltration sur la parcelle

Engagement du pétitionnaire

Le propriétaire s'engage à respecter les dispositions suivantes :

- Réaliser l'installation uniquement après réception de l'avis favorable sur le projet
- Réaliser l'installation conformément à la réglementation en vigueur
- Informer le service d'assainissement non collectif avant le commencement des travaux
- Ne recouvrir l'installation qu'après l'avis sur la conformité
- Assurer le bon fonctionnement de l'installation

Fait à : ...*Peureux*.....
Le : ..*03.10.2010*.....

Signature
(avec mention « lu et approuvé »)

[Signature]
lu et approuvé.

Pièces à fournir :

- Plan de situation
- Plan de masse
- Plan d'implantation donnant les limites du terrain, la situation de l'habitation sur le terrain, les zones de circulation, la position des différents éléments de l'installation de l'assainissement non collectif

Avis du Maire

[Signature]

Le Maire
[Signature]

Le Président

de la Communauté de la Communes de la Vallée de la Dordogne

Favorable

Remarques:

Non favorable

Motifs :

Fait à : ...*Saint-Cyprien*.....
Le : ..*16.10.2010*.....

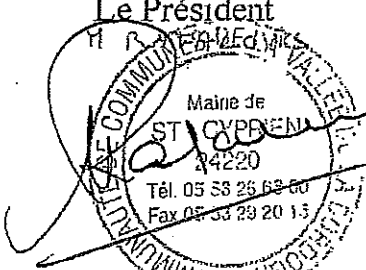
Le Président
[Signature]

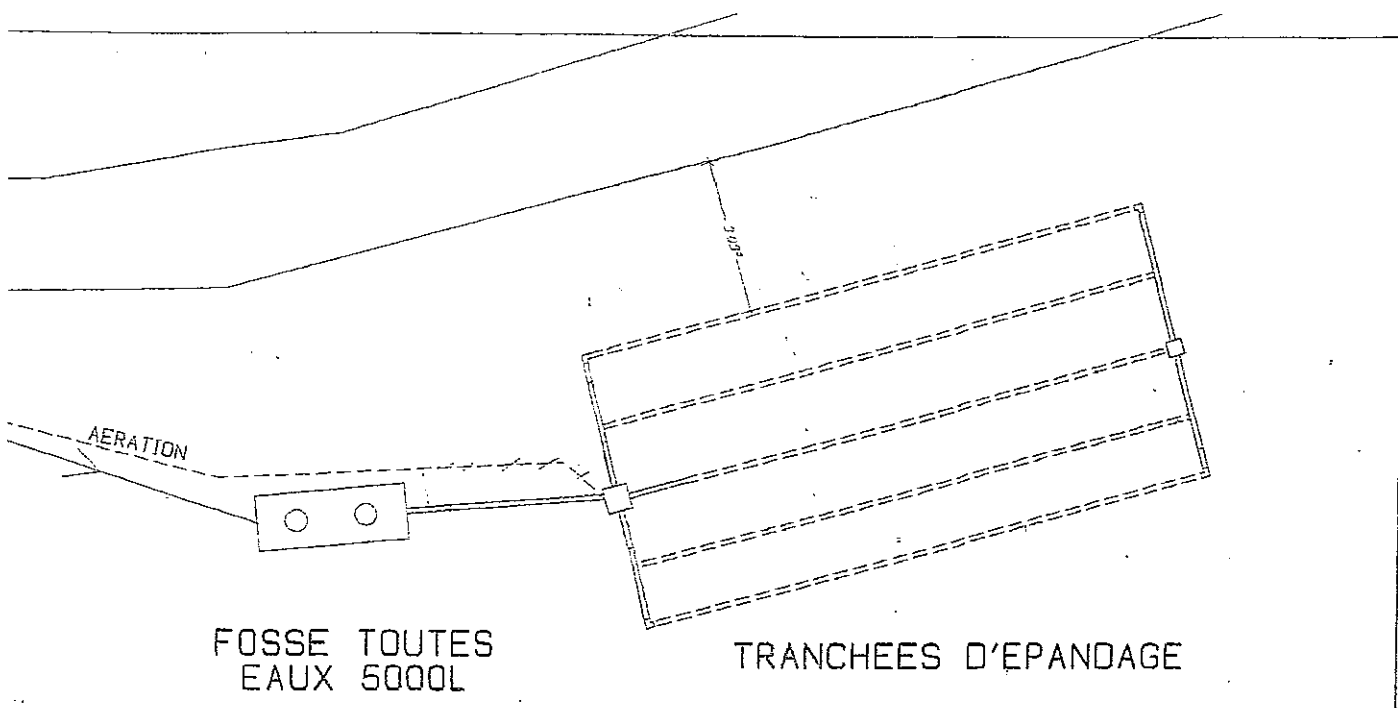
Mairie de
ST CYPRIEN
24220
Tél. 05 53 26 63 60
Fax 05 53 29 20 13

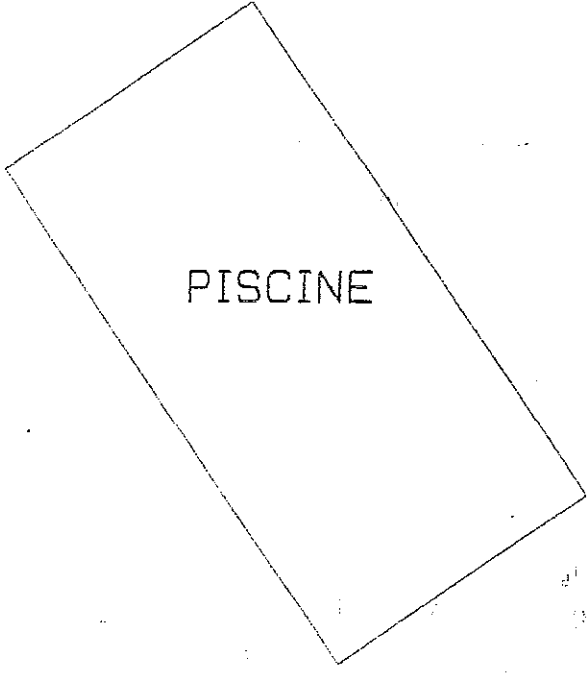

FOSSE TOUTES
EAUX 5000L

TRANCHEES D'EPANDAGE



PISCINE

FORMAT A3

Maître d'ouvrage: Mr GRIFFIN		COMMUNE DE MEYRALS	
AMENAGEMENT D'UNE HABITATION ET CONSTRUCTION D'UNE EXTENSION			
00	PLAN	PC	
		Date : 03/02/10	

Pictures of the works



General view



excavation of the septic tank



Excavation of the septic tank



Filling up the septic tank with water





Excavation of the trenches of infiltration

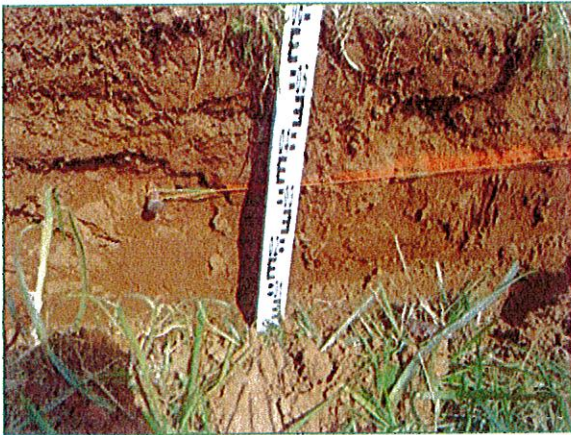

Filling up the trenches with gravel

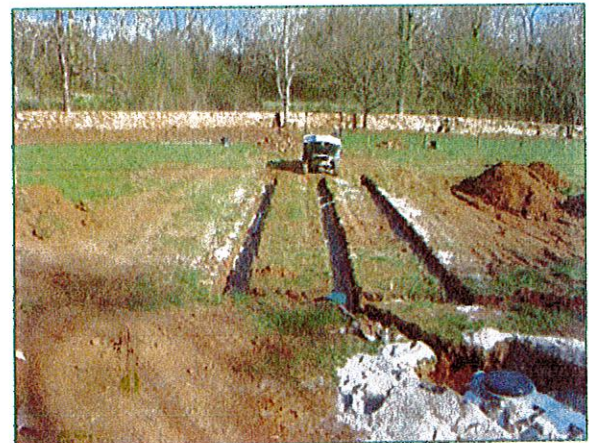

Filling up the trenches with gravel



Filling up the trenches with gravel



Filling up the trenches with gravel



fitting the geotextile



Connecting the septic tank

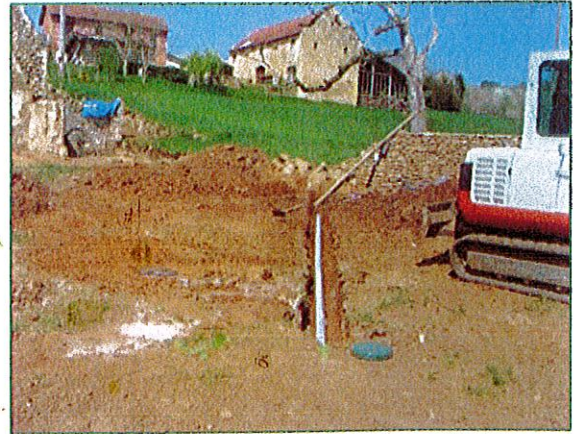

fitting the ventilation

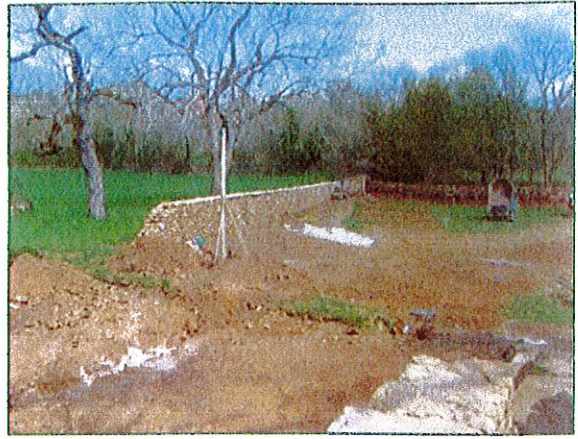
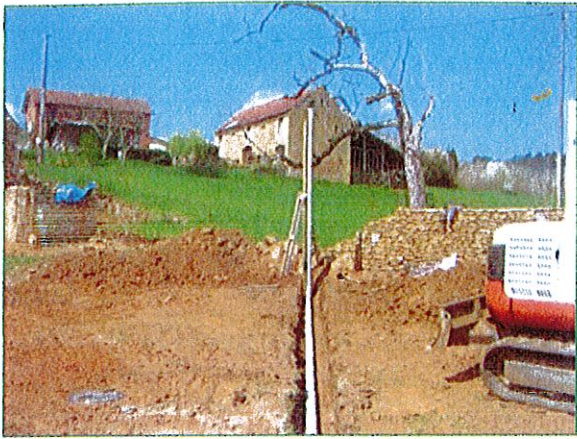

Fitting the ventilation on a wood mast of 4 meters in height



End of the works