

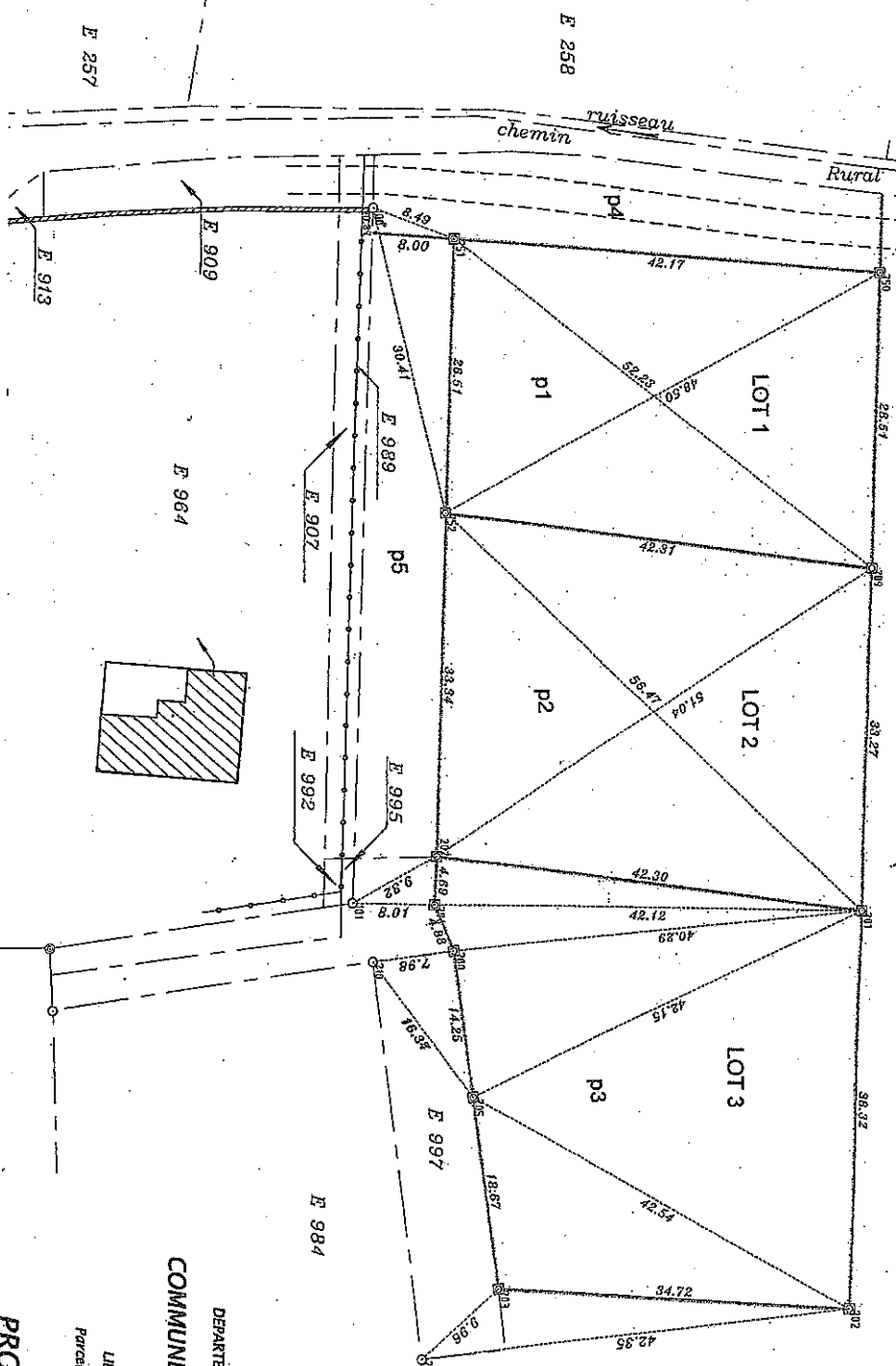

**COPIE**



Propriétaires:  
**M. Mme CHARBONNEL Elie**  
p6

**LEGENDE:**

- \* Limites et indications cadastrales (données à titre indicatif - non contractuelles).
- \* Nouvelle limite de la propriété objet du présent bornage.
- Piquet Bois
- Borne O.G.E. implantée
- Borne O.G.E. existante

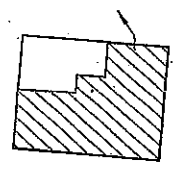

CONTINENCES CADASTRALES	
ANNEE	ANNEE
DETACHEMENT	DETACHEMENT
	E p1
	U. les surfaces de
	5-01e 5500
	E p2
	U. les surfaces de
	5-01e 0000
	E p3
	U. les surfaces de
	5-01e 2500
	E p4
	U. les surfaces de
	5-01e 3100
	E p5
	U. les surfaces de
	5-01e 5500
	E p6
	U. les surfaces de
	5-01e 120 8800

**PLAN DE DIVISION PARCELLAIRE**  
**PLAN DE BORNAGE**

**PROPRIETAIRES:**  
**M. Mme CHARBONNEL Elie**

**COMMUNE DE SAINT CYPRIEN**

DEPARTEMENT DE LA DORDOGNE

LEU-DIT: "L'Archipel"

Parcelle cadastrale Section E

Echelle: 1/500'

Dressé le 17 novembre 2008.

Ref: 08-086 dc

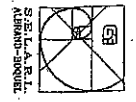

**SARLAT ALBRAND-BOUQUET**  
Bruno ALBRAND,  
Diamètre-Expert, D.P.L.G.  
18, Avenue du Colonel KAUFFMANN  
24200 SARLAT-LA-CANEDA  
Tél. : 05.53.59.11.60  
Fax. : 05.53.51.33.23  
e-mail: cabinet.albrand@mandoo.fr