

Etat des risques et pollutions

aléas naturels, miniers ou technologiques, sismicité, potentiel radon et sols pollués
En application des articles L 125-5, L 125-6 et L125-7 du Code de l'Environnement



Réalisé en ligne* par	EXPERT HABITAT
Numéro de dossier	IND MEYNAUD
Date de réalisation	30/10/2018
Localisation du bien	12 Rue Jean Jaures 24200 SARLAT LA CANEDA
Section cadastrale	BH 358
Altitude	156.62m
Données GPS	Latitude 44.89127 - Longitude 1.219659
Désignation du vendeur	INDIVISION MEYNAUD
Désignation de l'acquéreur	

* Document réalisé en ligne par **EXPERT HABITAT** qui assume la responsabilité de la localisation et de la détermination de l'exposition aux risques, sauf pour les réponses générées automatiquement par le système.

EXPOSITION DE L'IMMEUBLE AU REGARD D'UN OU PLUSIEURS PLANS DE PRÉVENTION DE RISQUES				
Zonage réglementaire sur la sismicité : Zone 1 - Très faible			EXPOSÉ	-
Commune à potentiel radon de niveau 3			NON EXPOSÉ	-
INFORMATIONS PORTÉES À CONNAISSANCE				
-	Feux de forêts	Informatif ⁽¹⁾	NON EXPOSÉ	-
-	Mouvement de terrain	Informatif ⁽¹⁾	EXPOSÉ	-
-	Mouvement de terrain Affaissements et effondrements	Informatif ⁽¹⁾	EXPOSÉ	-
-	Mouvement de terrain Argile	Informatif ⁽¹⁾	NON EXPOSÉ	-

⁽¹⁾ À ce jour, ce risque n'est donné qu'à titre **INFORMATIF** et n'est pas retranscrit dans l'Imprimé Officiel.

SOMMAIRE

Synthèse de votre **Etat des Servitudes Risques et d'Information sur les Sols**
Imprimé Officiel (feuille rose/violette)
Arrêtés de Catastrophes Naturelles / Déclaration de sinistres indemnisés
Extrait Cadastral
Zonage réglementaire sur la Sismicité
Cartographies des risques dont l'immeuble est exposé
Annexes : Cartographies des risques dont l'immeuble n'est pas exposé
Annexes : Arrêtés

Etat des risques et pollutions

aléas naturels, miniers ou technologiques, sismicité, potentiel radon et sols pollués
En application des articles L 125-5, L 125-6 et L125-7 du Code de l'Environnement

Attention ! S'ils n'impliquent pas d'obligation ou d'interdiction réglementaire particulière, les aléas connus ou prévisibles qui peuvent être signalés dans les divers documents d'information préventive et concerner le bien immobilier, ne sont pas mentionnés par cet état.

Cet état est établi sur la base des informations mises à disposition par arrêté préfectoral n° _____ du _____ mis à jour le _____

Adresse de l'immeuble : 12 Rue Jean Jaures
24200 SABLAT LA CANEDA
Cadastre : BH 358

Situation de l'immeuble au regard d'un plan de prévention de risques naturels (PPRN)

> L'immeuble est situé dans le périmètre d'un PPR N
prescrit anticipé approuvé date _____
1 oui non

1 si oui, les risques naturels pris en compte sont liés à :
autres _____
inondation crue torrentielle mouvements de terrain avalanches sécheresse / argile
cyclone remontée de nappe feux de forêt séisme volcan

> L'immeuble est concerné par des prescriptions de travaux dans le règlement du PPRN
2 oui non
2 si oui, les travaux prescrits ont été réalisés oui non

Situation de l'immeuble au regard d'un plan de prévention de risques miniers (PPRM)

> L'immeuble est situé dans le périmètre d'un PPR M
prescrit anticipé approuvé date _____
3 oui non

3 si oui, les risques miniers pris en compte sont liés à :
mouvements de terrain autres _____

> L'immeuble est concerné par des prescriptions de travaux dans le règlement du PPRM
4 oui non
4 si oui, les travaux prescrits ont été réalisés oui non

Situation de l'immeuble au regard d'un plan de prévention de risques technologiques (PPRT)

> L'immeuble est situé dans le périmètre d'étude d'un PPRT prescrit et non encore approuvé
5 oui non

5 si oui, les risques technologiques pris en considération dans l'arrêté de prescription sont liés à :
effet toxique effet thermique effet de surpression projection risque industriel

> L'immeuble est situé dans le périmètre d'exposition aux risques d'un PPR T approuvé
oui non

> L'immeuble est situé dans un secteur d'expropriation ou de délaissement
oui non

> L'immeuble est situé en zone de prescription
6 oui non

6 Si la transaction concerne un logement, les travaux prescrits ont été réalisés oui non

6 Si la transaction ne concerne pas un logement, l'information sur le type de risques auxquels l'immeuble est exposé ainsi que leur gravité, probabilité et cinétique, est jointe à l'acte de vente oui non

Situation de l'immeuble au regard du zonage sismique réglementaire

> L'immeuble est situé dans une commune de sismicité classée en
zone 1 très faible zone 2 faible zone 3 modérée zone 4 moyenne zone 5 forte

Situation de l'immeuble au regard du zonage réglementaire à potentiel radon

> L'immeuble se situe dans une commune à potentiel radon classée en niveau 3
oui non

Information relative à la pollution de sols

> Le terrain se situe en secteurs d'information sur les sols (SIS)
NC* oui non
* Non Communiqué (en cours d'élaboration par le représentant de l'Etat dans le département)

Information relative aux sinistres indemnisés par l'assurance suite à une catastrophe N/M/T**

** catastrophe naturelle, minière ou technologique
> L'information est mentionnée dans l'acte de vente
oui non

Extraits des documents de référence joints au présent état et permettant la localisation de l'immeuble au regard des risques pris en compte

Carte Sismicité

Vendeur - Acquéreur

Vendeur : INDIVISION MEYNAUD
Acquéreur :
Date : 30/10/2018 Fin de validité : 30/04/2019

Cet état, à remplir par le vendeur ou le bailleur, est destiné à être en annexe d'un contrat de vente ou de location d'un immeuble.

Arrêtés de Catastrophes Naturelles / Déclaration de sinistres indemnisés

en application du chapitre IV de l'article L125-5 du Code de l'environnement

Préfecture : Dordogne
Adresse de l'immeuble : 12 Rue Jean Jaures 24200 SARLAT LA CANEDA
En date du : 30/10/2018

Sinistres indemnisés dans le cadre d'une reconnaissance de l'état de catastrophe naturelle

Type de catastrophe	Date de début	Date de Fin	Publication	JO	Indemnisé
Tempête	06/11/1982	10/11/1982	18/11/1982	19/11/1982	
Mouvements de terrain consécutifs à la sécheresse	01/05/1989	31/12/1990	12/08/1991	30/08/1991	
Inondations et coulées de boue	05/07/1989	05/07/1989	05/12/1989	13/12/1989	
Tempête	06/07/1989	06/07/1989	15/09/1989	16/09/1989	
Mouvements de terrain consécutifs à la sécheresse	01/01/1991	31/12/1991	06/12/1993	28/12/1993	
Mouvements de terrain différentiels consécutifs à la sécheresse et à la réhydratation des sols	01/01/1992	30/09/1995	03/04/1996	17/04/1996	
Inondations et coulées de boue	31/07/1994	31/07/1994	12/01/1995	31/01/1995	
Inondations et coulées de boue	05/08/1997	05/08/1997	12/03/1998	28/03/1998	
Inondations et coulées de boue	11/08/1997	11/08/1997	26/05/1998	11/06/1998	
Inondations, coulées de boue et mouvements de terrain	25/12/1999	29/12/1999	29/12/1999	30/12/1999	
Mouvements de terrain différentiels consécutifs à la sécheresse et à la réhydratation des sols	01/04/2011	30/06/2011	11/07/2012	17/07/2012	
Mouvements de terrain différentiels consécutifs à la sécheresse et à la réhydratation des sols	01/04/2011	30/06/2011	11/07/2012	17/07/2012	
Inondations et coulées de boue	02/08/2011	02/08/2011	19/10/2011	23/10/2011	
Mouvements de terrain	09/02/2014	09/02/2014	27/04/2015	06/05/2015	

Cochez les cases **Indemnisé** si, à votre connaissance, l'immeuble a fait l'objet d'une indemnisation suite à des dommages consécutifs à chacun des événements.

Etabli le :

Signature / Cachet en cas de prestataire ou mandataire

Vendeur : INDIVISION MEYNAUD

Acquéreur :

Pour en savoir plus, chacun peut consulter en préfecture ou en mairie, le dossier départemental sur les risques majeurs, le document d'information communal sur les risques majeurs.

Définition juridique d'une catastrophe naturelle :

Phénomène ou conjonction de phénomènes dont les effets sont particulièrement dommageables.

Cette définition est différente de celle de l'article 1er de la loi n°82-600 du 13 juillet 1982 relative à l'indemnisation des victimes de catastrophes naturelles, qui indique: "sont considérés comme effets des catastrophes naturelles [...] les dommages matériels directs ayant eu pour cause déterminante l'intensité anormale d'un agent naturel, lorsque les mesures habituelles à prendre pour prévenir ces dommages n'ont pu empêcher leur survenance ou n'ont pu être prises". La catastrophe est ainsi indépendante du niveau des dommages causés. La notion "d'intensité anormale" et le caractère "naturel" d'un phénomène relèvent d'une décision interministérielle qui déclare "l'état de catastrophe naturelle".

Source : Guide Général PPR

Extrait Cadastral

Département : Dordogne

Commune : SARLAT LA CANEDA

Bases de données : IGN, Cadastre.gouv.fr

IMG REPERE

Parcelles : BH 358



Zonage réglementaire sur la Sismicité

Département : Dordogne

Commune : SARLAT LA CANEDA

Zonage réglementaire sur la Sismicité : Zone 1 - Très faible

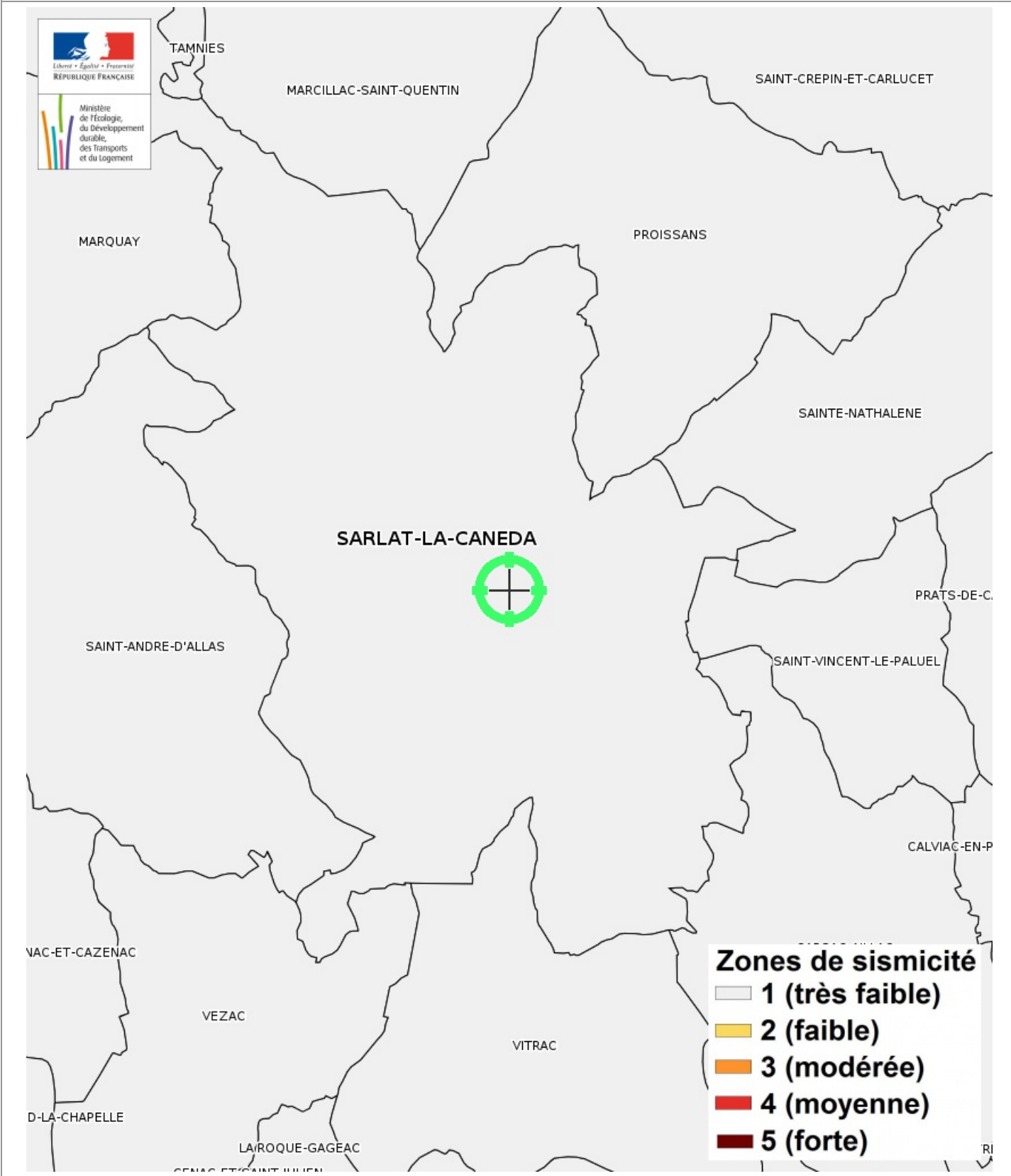

Carte

Mouvement de terrain Affaissements et effondrements

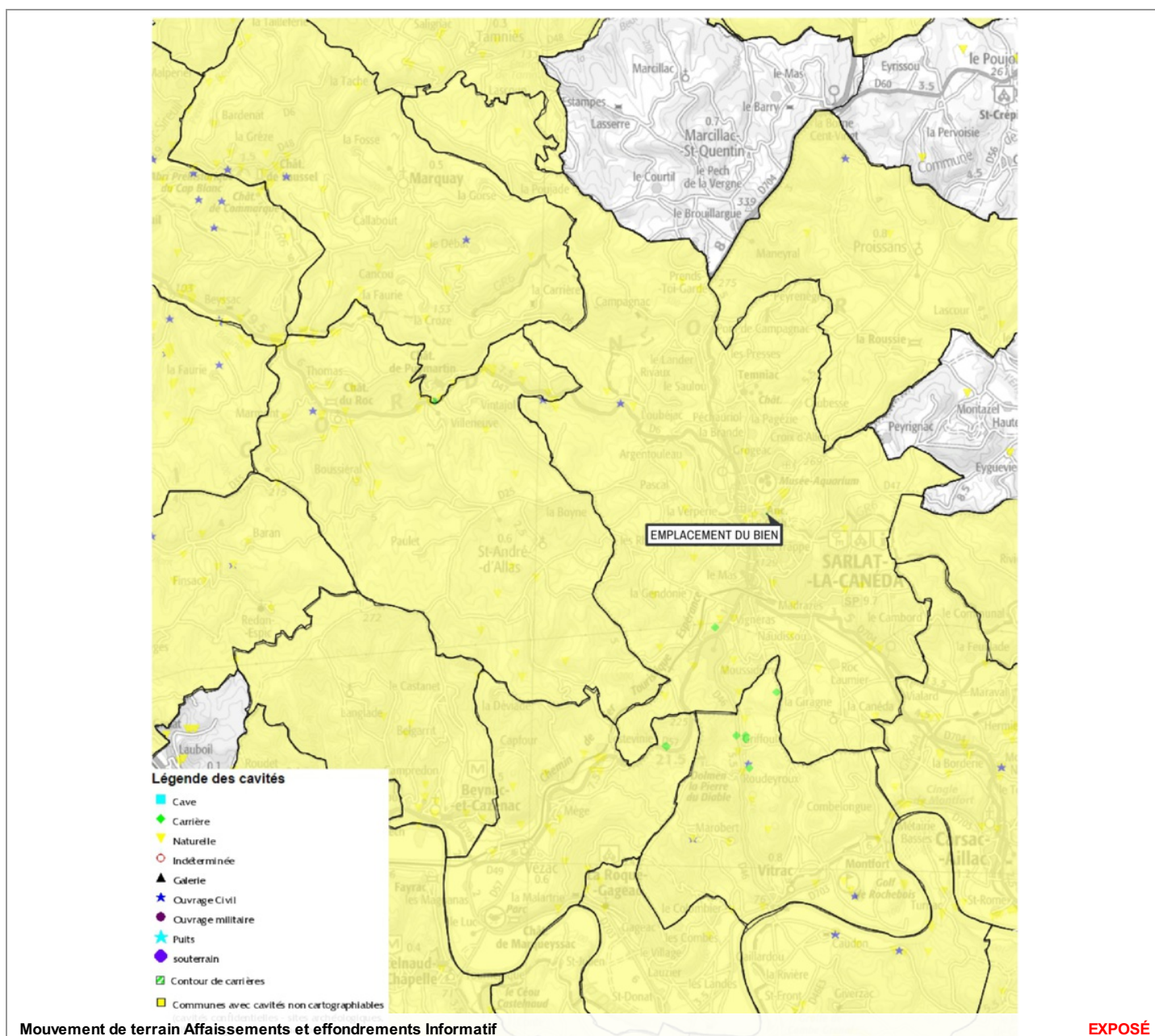

Mouvement de terrain Affaissements et effondrements Informatif

EXPOSÉ

Zoom et Légende extraits de la carte originale ci-dessus

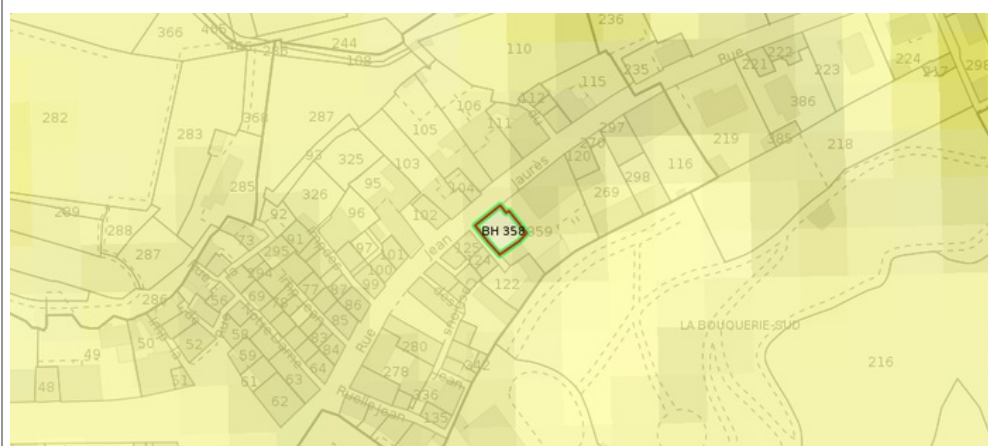

Légende des cavités

- Cave
- ◆ Carrière
- ▼ Naturelle
- Indéterminée
- ▲ Galerie
- ★ Ouvrage Civil
- Ouvrage militaire
- ★ Puits
- souterrain
- Contour de carrières
- Communes avec cavités non cartographiées (cavités confidentielles - sites archéologiques, sites protégés - cavités mal localisées)

Carte Mouvement de terrain

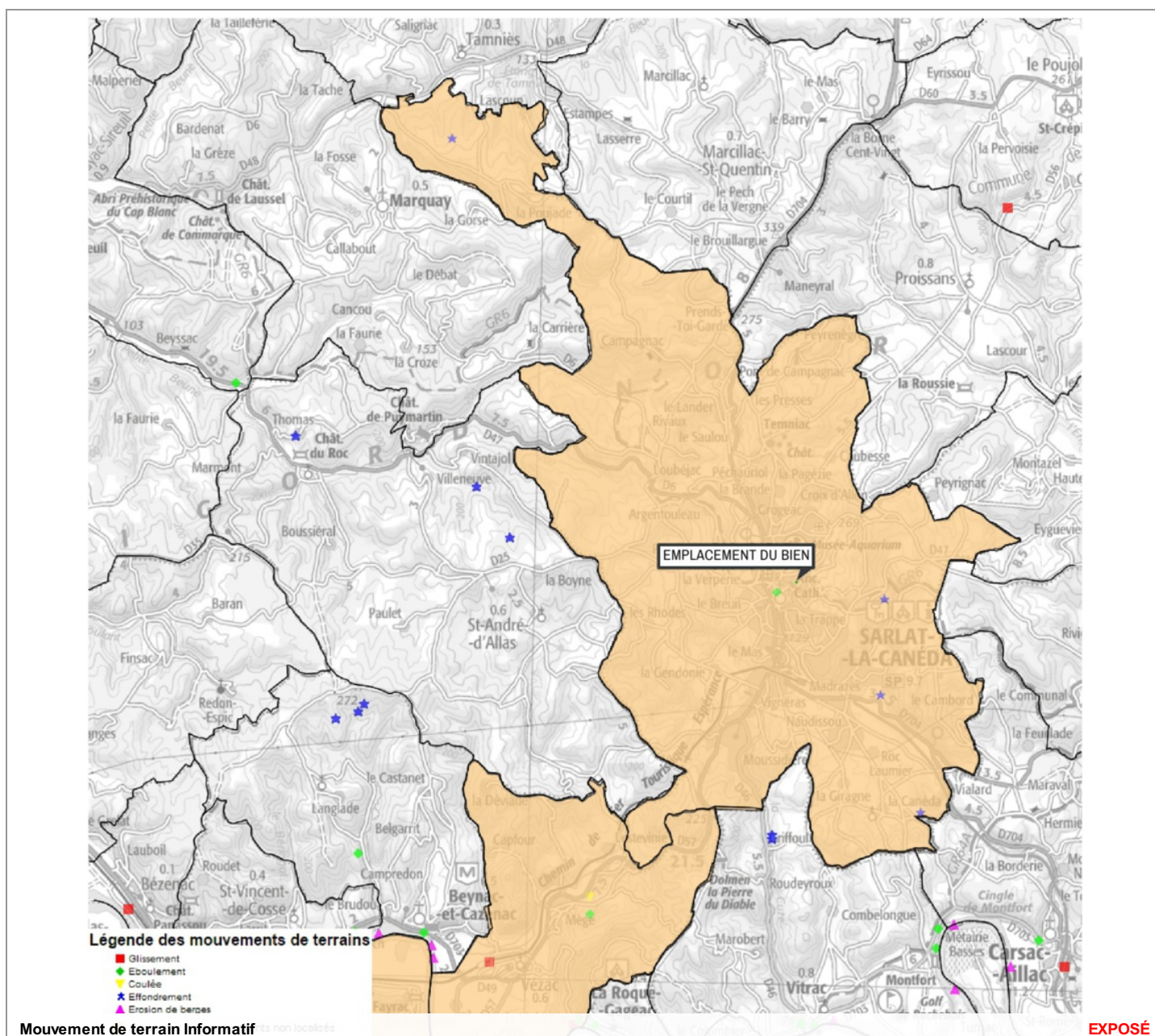

Zoom et Légende extraits de la carte originale ci-dessus

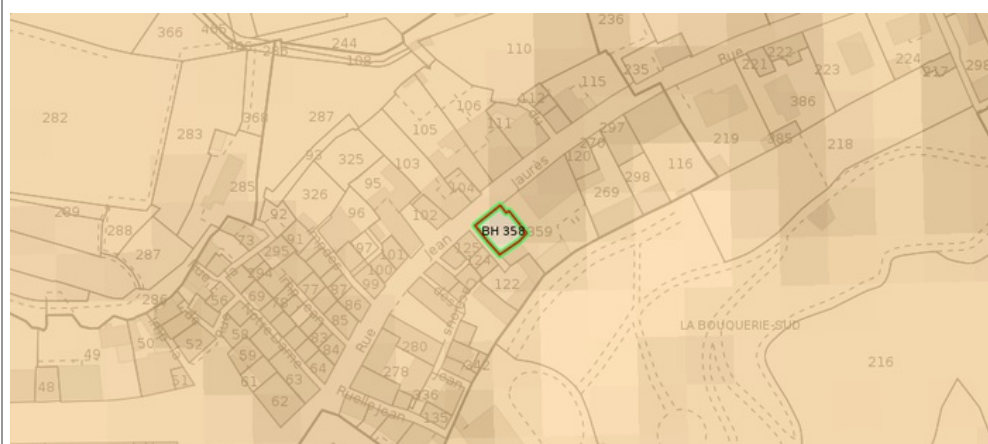

Légende des mouvements de terrains

- Glissement
- ◆ Eboulement
- ▲ Coulée
- ★ Effondrement
- ▲ Erosion de berges
- Communes avec mouvements non localisés

Annexes

Cartographies des risques dont l'immeuble n'est pas exposé

Zoom extrait de la carte originale ci-contre

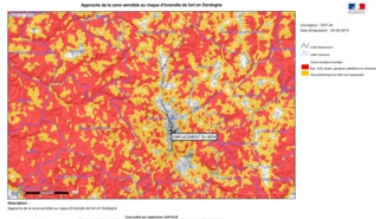

Feux de forêts Informatif

Zoom extrait de la carte originale ci-contre

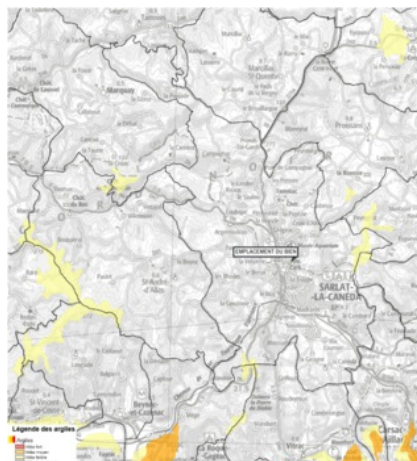

Mouvement de terrain Argile Informatif

Annexes

Arrêtés



PREFET DE LA DORDOGNE

Arrêté préfectoral n° 2013073 - 0007

relatif à la protection de la forêt contre l'incendie dans le département de la Dordogne

Le Préfet de la Dordogne

Officier de l'Ordre National du Mérite

- VU le code forestier et notamment le livre 1^{er} titre III Défense et lutte contre les incendies de forêt
- VU le code de l'environnement
- VU le code de l'urbanisme
- VU le code pénal
- VU le code général des collectivités territoriales et notamment ses articles L2212-1 et 2 et L2215-1
- VU l'arrêté préfectoral N° 120090 du 25 janvier 2012 relatif à la protection de la forêt contre l'incendie dans le département de la Dordogne
- VU l'arrêté préfectoral N°120045 du 16 janvier 2012 relatif à la sécurité de l'hôtellerie de plein air dans le département de la Dordogne
- VU le Plan Régional de Protection des Forêts Contre l'Incendie approuvé le 11 décembre 2008
- VU l'arrêté préfectoral 2010/101095 en date du 16 juillet 2010 approuvant le Schéma Départemental d'Analyse et de Couverture des Risques
- VU le plan d'entretien des dépendances vertes de la Direction Interdépartementale des Routes Centre Ouest relatif à la RN21
- VU le plan de gestion raisonnée des dépendances vertes établi par la Direction des Routes du Conseil Général pour la voirie départementale
- VU l'avis émis par la commission consultative départementale de sécurité et d'accessibilité lors de sa séance du 21 février 2013
- VU l'avis de la Direction Départementale des Territoires,
- VU l'avis du Service Départemental d'Incendie et de Secours de la Dordogne

Sur proposition du directeur de cabinet,

ARRETE

ARTICLE 1er : OBJET

Le règlement départemental de protection de la forêt contre les incendies est approuvé tel qu'annexé au présent arrêté qui abroge l'arrêté préfectoral susvisé N° 120090 du 25 janvier 2012.

ARTICLE 2 : CONTROLES

Le contrôle du respect des dispositions prévues aux présents arrêté et règlement est assuré par les personnes habilitées, mentionnées aux articles L161-4 à L161-7 du code forestier et ci-après énumérées :

- officiers et agents de police judiciaire,
- agents des services de l'Etat commissionnés en matière forestière et assermentés à cet effet,
- agents de l'Office national des forêts commissionnés en matière forestière et assermentés à cet effet,
- gardes champêtres et agents de police municipale

1/12

Annexes

Arrêtés

- fonctionnaires et agents publics commissionnés et assermentés, habilités par une disposition du code de l'environnement à constater les infractions pénales en matière de chasse, de pêche, de protection de l'eau, des milieux aquatiques, des parcs nationaux ou des espaces naturels,
- agents publics habilités à effectuer des missions de surveillance, des inspections ou des contrôles de police administrative dans les bois et forêts, lorsqu'ils sont assermentés et habilités à rechercher et constater des infractions.
- gardes des bois et forêts des particuliers, agréés et assermentés dans les conditions mentionnées à l'article 29-1 du code de procédure pénale, pour les seules infractions forestières dans les propriétés dont ils ont la garde

ARTICLE 3 : SANCTIONS

Les contrevenants aux dispositions du présent arrêté ou du règlement annexé s'exposent aux sanctions telles que prévues au code forestier :

a) Infractions aux règles de débroussaillage (article R163-3 du code forestier)

Le fait de contrevenir aux dispositions du titre III du règlement annexé concernant l'obligation de débroussaillage est puni :

- de l'amende prévue par les contraventions de la 5ème classe pour les infractions aux articles 4 et 5 du titre III
- de l'amende prévue par les contraventions de la 4ème classe pour les infractions aux articles 2 et 3 du titre III.

b) Infractions aux interdictions d'apport et d'allumage de feu et de circulation (article R163-2 du code forestier)

Le fait de contrevenir aux dispositions du titre II du règlement annexé concernant l'apport ou l'allumage de feu et la circulation en forêt est puni de l'amende prévue pour les contraventions de 4ème classe

c) En cas de sinistre

Indépendamment des responsabilités civiles ou pénales susceptibles d'être mises en jeu par les victimes, les sanctions prévues à l'article L163-4 du code forestier sont applicables à l'encontre des personnes ayant causé un incendie de forêt.

ARTICLE 4 : RESPONSABILITES

L'observation des prescriptions du présent arrêté n'entraîne aucune exemption des responsabilités civiles et pénales qui seraient encourues par les responsables d'incendies causés par des feux qui auraient été autorisés et convenablement allumés et surveillés.

ARTICLE 5 : MESURES DE PUBLICITE ET COMMUNICATION

Le présent arrêté et le règlement ainsi approuvés feront l'objet des mesures de publicité et de communication ci-après définies :

- insertion au recueil des actes administratifs de la préfecture de la Dordogne,
- affichage à la préfecture de Dordogne, dans les sous-préfectures ainsi que dans les collectivités citées à l'article 6 pendant au moins un mois à compter de la notification,
- notification aux gestionnaires des réseaux cités aux articles 7, 8 et 9 du titre III du règlement,
- communication sur place à toute personne physique ou morale qui en ferait la demande par mise à disposition de l'ensemble des documents en préfecture, en sous-préfecture ainsi qu'auprès des collectivités citées à l'article 6, aux jours et heures habituels d'ouverture et reproduction utile dans ces mêmes lieux aux tarifs en vigueur.

ARTICLE 6 : NOTIFICATION ET EXECUTION

Le présent arrêté et le règlement ainsi approuvés seront notifiés pour exécution, chacun en ce qui le concerne, à :

- M. le président du conseil général de la Dordogne,
- MM. les maires des communes du département de la Dordogne,
- MM. le secrétaire général et le directeur de cabinet de la préfecture de la Dordogne,
- MM. les sous-préfets d'arrondissement,

Annexes

Arrêtés

- M. le directeur départemental des territoires de la Dordogne,
- M. le directeur du service départemental d'incendie et de secours de la Dordogne,
- M. le commandant du groupement de gendarmerie de la Dordogne,
- M. le directeur de l'agence interdépartementale de l'office national des forêts,
- M. le directeur régional de l'environnement, de l'aménagement et du logement d'Aquitaine,
- M. le chef du service départemental de l'office national de la chasse et de la faune sauvage,
- M. le chef du service départemental de l'office national de l'eau et des milieux aquatiques

Fait à Périgueux, le 14 MARS 2013

Le préfet

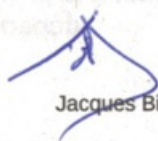

Jacques Billant

Etat des Risques de Pollution des Sols (ERPS)*



Réalisé en ligne** par	Media Immo
Pour le compte de	EXPERT HABITAT
Numéro de dossier	IND MEYNAUD
Date de réalisation	30/10/2018

Localisation du bien	12 Rue Jean Jaures 24200 SARLAT LA CANEDA
Section cadastrale	BH 358
Altitude	156.62m
Données GPS	Latitude 44.89127 - Longitude 1.219659

Désignation du vendeur	INDIVISION MEYNAUD
Désignation de l'acquéreur	

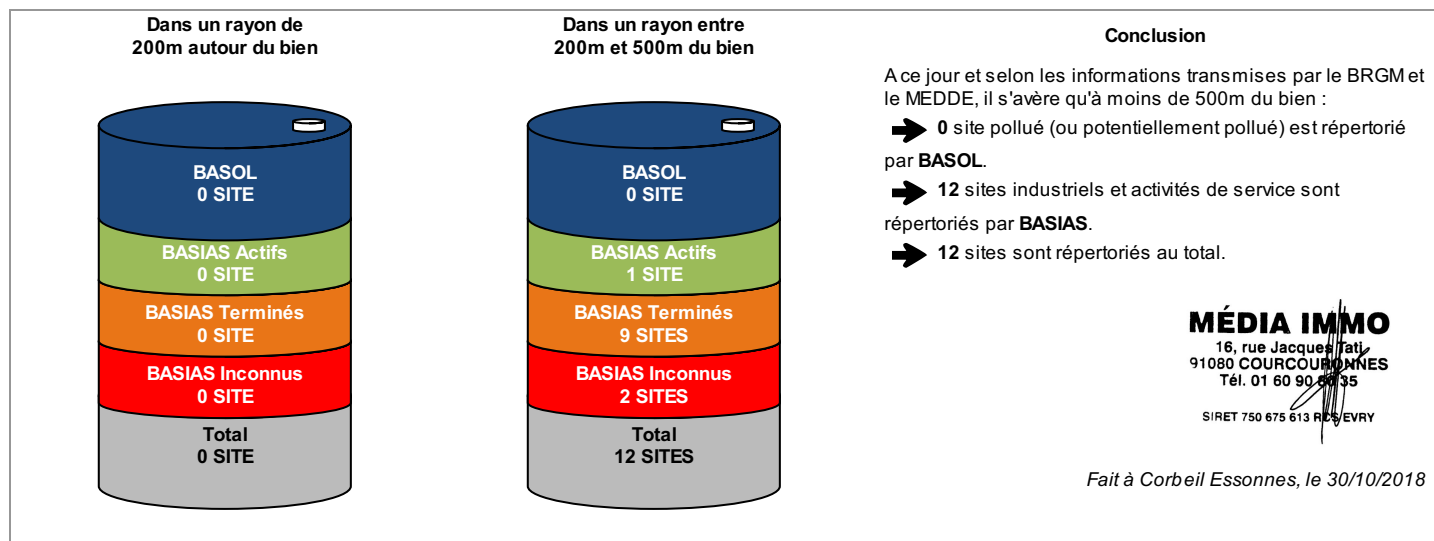

* Ce présent document n'a pour but que de communiquer, A TITRE INFORMATIF, à l'acquéreur ou au locataire, les informations rendues publiques par l'Etat concernant les risques de pollution des sols.

** Media Immo réalise, sous sa seule responsabilité, l'ERPS du client. Ceci sous couvert que les informations de localisation du bien transmises par le client soient exactes et que les informations obtenues sur les bases de données BASOL et BASIAS et des futurs SIS soient à jour.

Document réalisé à partir des bases de données **BASIAS** et **BASOL**

(gérées par le **BRGM** - Bureau de Recherches Géologiques et Minières et le **MEDDE** - Ministère de l'Ecologie, du Développement Durable et de l'Energie)

SOMMAIRE

Synthèse de votre Etat des Risques de Pollution des Sols
Qu'est-ce que l'Etat des Risques de Pollution des Sols (ERPS) ?
Cartographie des sites situés à moins de 200m du bien et à moins de 500m du bien
Inventaire des sites situés à moins de 200m du bien, 500m du bien et non localisés

Qu'est-ce que l'ERPS ?

Ce document n'a pour but que de communiquer, A TITRE INFORMATIF, à l'acquéreur ou au locataire, les informations rendues publiques par l'Etat concernant les risques de pollution des sols.

Doit-on prévoir de prochains changements ?

Qui : En application du **Décret n°2015-1353 du 26 octobre 2015** prévus par l'article L.125-6 du code de l'environnement, l'actuel ERPS sera progressivement interprété par l'élaboration de **Secteurs d'Information sur les Sols**, plus communément appelés les **SIS** et seront intégrés à l'**ERNMT**.

Dans quels délais ?

Le décret nous informe que les pouvoirs publics territoriaux de chaque département doivent élaborer et valider les SIS **entre le 1er janvier 2016 et le 1er janvier 2019**.

Que propose Media Immo durant ces 3 ans ?

Jusqu'à la mise en application progressive des arrêtés préfectoraux relatifs aux SIS, **Media Immo** vous transmet, à **titre informatif**, les informations actuellement disponibles et rendues publiques par l'Etat à travers les bases de données **BASOL** et **BASIAS**.

Que signifient BASOL et BASIAS ?

➔ **BASOL** : **BA**se de données des sites et **SOL**s pollués (ou potentiellement pollués) par les activités industrielles appelant une action des pouvoirs publics, à titre préventif ou curatif.

➔ **BASIAS** : **Base de données d'Anciens Sites Industriels et Activités de Service**, réalisée essentiellement à partir des archives et gérée par le **BRGM** (**B**ureau de **R**echerches **G**éologiques et **M**inières). **Il faut souligner qu'une inscription dans BASIAS ne préjuge pas d'une éventuelle pollution à son endroit.**

Comment sont établis les périmètres et attributs des futurs SIS ?

Le préfet élabore la liste des projets de SIS et la porte à connaissance des maires de chaque commune. L'avis des maires est recueilli, puis les informations de pollution des sols sont mises à jour grâce à la contribution des organismes participants. Ces secteurs seront représentés dans un ou plusieurs documents graphiques, à **l'échelle cadastrale**.

Qu'est-ce qu'un site pollué ?

Un site pollué est un site qui, du fait d'anciens dépôts de déchets ou d'infiltration de substances polluantes, présente une pollution susceptible de provoquer une nuisance ou un risque pérenne pour les personnes ou l'environnement. Ces situations sont souvent dues à d'anciennes pratiques sommaires d'élimination des déchets, mais aussi à des fuites ou à des épandages de produits chimiques, accidentels ou pas. Il existe également autour de certains sites des contaminations dues à des retombées de rejets atmosphériques accumulés au cours des années voire des décennies.







Quels sont les risques si le vendeur ou le bailleur n'informe pas l'acquéreur ou le locataire ?

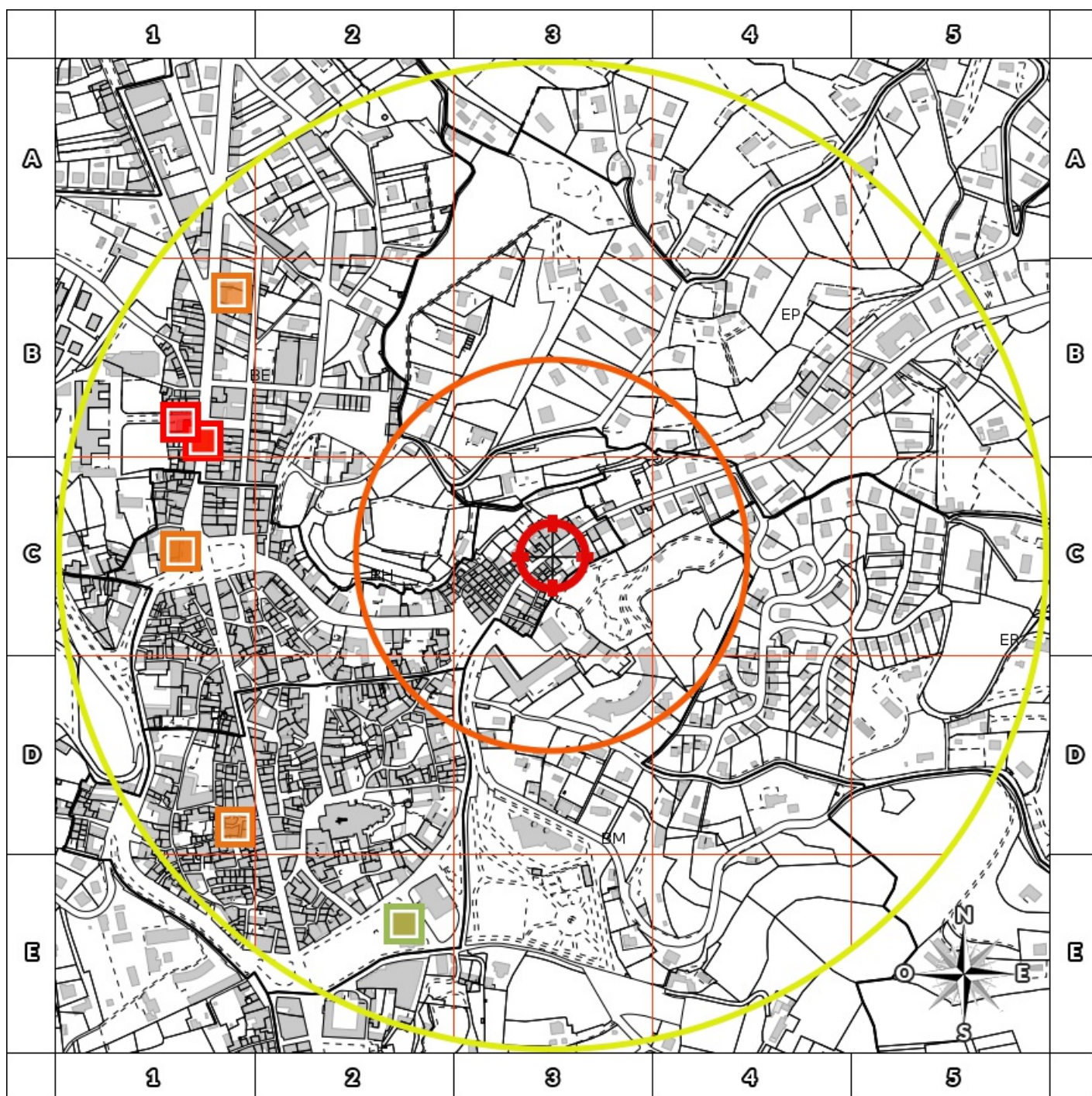

*« À défaut et si une pollution constatée rend le terrain impropre à la destination précisée dans le contrat, dans un délai de deux ans à compter de la découverte de la pollution, l'acquéreur ou le locataire a le choix de demander la **résolution du contrat** ou, selon le cas, de **se faire restituer une partie du prix de vente ou d'obtenir une réduction du loyer**. L'acquéreur peut aussi demander la **réhabilitation du terrain aux frais du vendeur** lorsque le coût de cette réhabilitation ne paraît pas disproportionné par rapport au prix de vente ». (Extrait du Décret)*

Cartographie des sites

situés à moins de 200m du bien et à moins de 500m du bien



-  BASOL : BAse de données des sites et SOLs pollués (ou potentiellement pollués)
-  BASIAS en activité : Base de données d'Anciens Sites Industriels et Activités de Service
-  BASIAS dont l'activité est terminée : Base de données d'Anciens Sites Industriels et Activités de Service
-  BASIAS dont l'activité est inconnue : Base de données d'Anciens Sites Industriels et Activités de Service
-  Emplacement du bien
-  Zone de 200m autour du bien
-  Zone de 500m autour du bien

Retrouvez sur cette cartographie un inventaire des sites pollués (ou potentiellement pollués) situés à moins de 500m du bien représentés par les pictos   et . Chacun de ces pictos est détaillé sur la page suivante grâce à sa lettre et son numéro (A2, B4, ...) qui vous aideront à vous repérer sur la carte.

Inventaire des sites

situés à moins de 200m du bien et à moins de 500m du bien

Repère	Nom	Activité des sites situés à moins de 200m	Adresse	Distance (Environ)
Aucun résultat à moins de 200m				

Repère	Nom	Activité des sites situés de 200m à 500m	Adresse	Distance (Environ)
B1	FLAMENT Jacques Station service		Avenue Gambetta Périgueux ZI SARLAT-LA-CANEDA	369 m
B1	MATIGOT René Garage et station service		52 Avenue Gambetta 24 200 Sarlat SARLAT-LA-CANEDA	369 m
B1	Station service et garage FIAT. Station service ESSO		3 Avenue Gambetta SARLAT-LA-CANEDA	369 m
C1	MATIGOT René Garage et station service		52 Avenue Gambetta 24 200 Sarlat SARLAT-LA-CANEDA	373 m
C1	STE TOTAL France station service TOTAL et garage		Lieu dit St Nicolas SARLAT-LA-CANEDA	373 m
B1	FLAMENT Jacques Station service		Avenue Gambetta Périgueux ZI SARLAT-LA-CANEDA	395 m
E2	DEMOUNIN Dépôt de Liquides Inflammables	Dépôt de liquides inflammables (D.L.I.)	Faubourg Rigaudie de la lieu-dit Madrazès à 120 m de l'intersection de la D4 et du chemin n° 1 SARLAT-LA-CANEDA	399 m
E2	GALAUD JEAN STATION SERVICE TOTAL ET GARAGE	Garages, ateliers, mécanique et soudure	CROIX ROUGE LA SARLAT-LA-CANEDA	399 m
E2	SELVES scierie	Sciage et rabotage du bois, hors imprégnation	Faubourg Croix Rouge de la SARLAT-LA-CANEDA	399 m
E2	VIALET Tannerie	Apprêt et tannage des cuirs ; préparation et teinture des fourrures et cuirs (tannerie, mégisserie, corroierie, peaux vertes ou bleues)	Faubourg Rigaudie de la SARLAT-LA-CANEDA	399 m
B1	Station service et garage FIAT. Station service ESSO		3 Avenue Gambetta SARLAT-LA-CANEDA	415 m
D1	POMAREL four à chaux	Fabrication de ciment, chaux et plâtre (centrale à béton, ...)	Lieu dit Prat de Cordil SARLAT-LA-CANEDA	420 m

Nom	Activité des sites non localisés	Adresse
Deguilhem André Station service Antar	Commerce de gros, de détail, de desserte de carburants en magasin spécialisé (station service de toute capacité de stockage)	Chemin départemental 704 pk 78.775 SARLAT-LA-CANEDA
Arcos Station service BP	Commerce de gros, de détail, de desserte de carburants en magasin spécialisé (station service de toute capacité de stockage)	Chemin départemental 704 pk 79.226 - 79.227 SARLAT-LA-CANEDA
Sté Automobile du Pontet successeur de Sté Brout et Cie Station service Caltex	Commerce de gros, de détail, de desserte de carburants en magasin spécialisé (station service de toute capacité de stockage)	Chemin départemental 704 pk 79.376 - 79.389 SARLAT-LA-CANEDA
LAFLAQUIERE Scierie mecanique à vapeur	Sciage et rabotage du bois, hors imprégnation	Faubourg Endrerie d' entre avenue Gambetta et rue des Cordeliers SARLAT-LA-CANEDA
BECARUD Antonin Jean-Baptiste scierie	Sciage et rabotage du bois, hors imprégnation	le long de la rue Louis Mia derriere la place des porcs SARLAT-LA-CANEDA
LAQUIEZE four à chaux et briquetterie	Fabrication de matériaux de construction en terre cuite (de tuiles et briques) et de produits divers en terre cuite (tuilerie, poterie, briquetterie), Fabrication de ciment, chaux et plâtre (centrale à béton, ...)	Lieu dit rat le SARLAT-LA-CANEDA
GALAUD Jean Dépôt FOD		Lieu dit Rivaux Sud Les SARLAT-LA-CANEDA
PIEFFORT faiènerie	Fabrication d'autres produits en céramique et en porcelaine (domestique, sanitaire, isolant, réfractaire, faiènce, porcelaine)	SARLAT-LA-CANEDA

Installations Classées pour la Protection de l'Environnement (ICPE)*



Réalisé en ligne** par	Media Immo
Pour le compte de	EXPERT HABITAT
Numéro de dossier	IND MEYNAUD
Date de réalisation	30/10/2018
Localisation du bien	12 Rue Jean Jaures 24200 SARLAT LA CANEDA
Section cadastrale	BH 358
Altitude	156.62m
Données GPS	Latitude 44.89127 - Longitude 1.219659
Désignation du vendeur	INDIVISION MEYNAUD
Désignation de l'acquéreur	

RÉFÉRENCES

Seules sont concernées les ICPE suivies par les DREAL (Directions régionales de l'environnement, de l'aménagement et du logement) pour la majorité des établissements industriels et les DD(CS)PP (Directions départementales (de la cohésion sociale et) de la protection des populations) pour les établissements agricoles, les abattoirs et les équarrissages et certaines autres activités agroalimentaires, avec distinction en attribut du type d'ICPE (SEVESO, IPPC, Silo, Carrière, Autres), de l'activité principale et des rubriques de la nomenclature des installations classées pour lesquelles l'établissement industriel est autorisé.

GÉNÉALOGIE

Cette base contient les installations soumises à autorisation ou à enregistrement (en construction, en fonctionnement ou en cessation d'activité). Les données proviennent d'une extraction de la base de données fournie par le Ministère de l'écologie, du développement durable et de l'énergie (MEDDE) et la géolocalisation est effectuée sur la base des coordonnées Lambert indiquées dans l'extraction.

QUALITÉ DES DONNÉES

Le niveau de précision de la localisation indiqué en attribut pour chaque ICPE est variable ; Elles peuvent être localisées au Centre de la commune concernée, à l'adresse postale, à leurs coordonnées précises ou leur valeur initiale.

*** Ce présent document n'a pour but que de communiquer, A TITRE INFORMATIF, à les informations rendues publiques par l'Etat.**

**** Media Immo réalise, sous sa seule responsabilité, l'ICPE du client. Ceci sous couvert que les informations de localisation du bien transmises par le client soient exactes et que les informations obtenues sur les bases de données soient à jour.**

SOMMAIRE

Synthèse des Installations Classées pour la Protection de l'Environnement
Cartographie des ICPE
Inventaire des ICPE

Cartographie des ICPE

Commune de SARLAT LA CANEDA

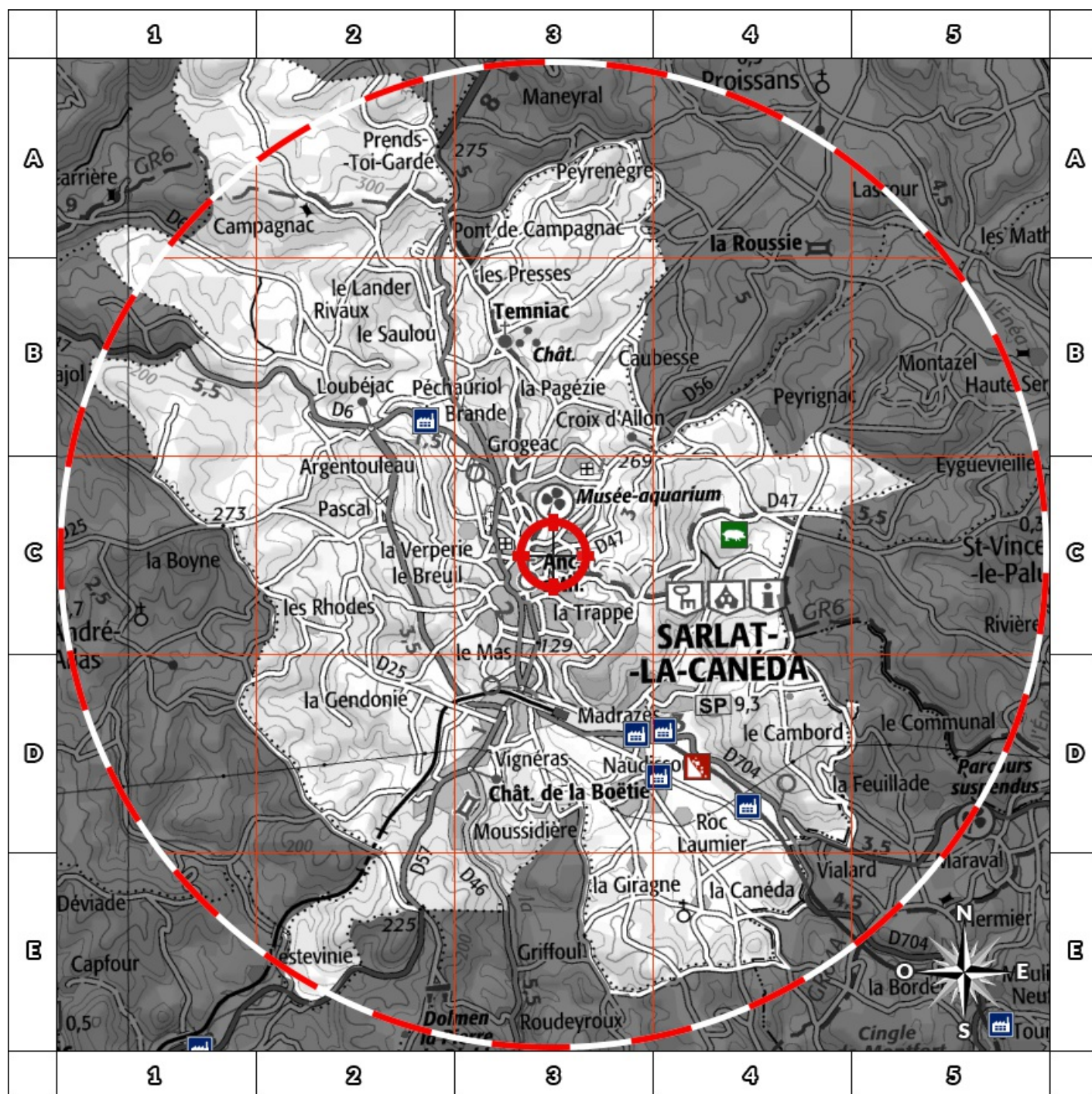

2000m







- | | |
|---------------------|-----------------------------|
| Usine Seveso | Elevage de porc |
| Usine non Seveso | Elevage de bovin |
| Carrière | Elevage de volaille |
| Emplacement du bien | Zone de 500m autour du bien |

Retrouvez sur cette cartographie un inventaire des Installations Classées pour le Protection de l'Environnement situées à moins de 500m du bien représentées par les pictos et .

Chacun de ces pictos est détaillé sur la page suivante grâce à sa lettre et son numéro (A2, B4, ...) qui vous aideront à vous repérer sur la carte.

Inventaire des ICPE

Commune de SARLAT LA CANEDA

Repère	Situation	Nom	Adresse	Etat d'activité Régime	Seveso Priorité Nationale
<i>ICPE situées à moins de 5000m du bien</i>					
	Coordonnées Précises	EURALIS GASTRONOMIE	Madrazès Sud Av du Périgord 24200 SARLAT LA CANEDA	En fonctionnement	Non Seveso
				Enregistrement	NON
	Coordonnées Précises	ALARD Serge	Bourre 24200 SARLAT LA CANEDA	En fonctionnement	Non Seveso
				Enregistrement	NON
	Centre de la commune	BESSOU Brigitte - Sarlat	Les Eyrards ZI de Madrazès 24200 SARLAT LA CANEDA	En cessation d'activité	Non Seveso
				INCONNU	NON
	Coordonnées Précises	GARRIGOU TP Carrières SAS	Madrazès 24200 SARLAT LA CANEDA	En fonctionnement	Non Seveso
				Autorisation	NON
	Coordonnées Précises	FRANCE TABAC USCA	Z.I. de Madrazès 24200 SARLAT LA CANEDA	En fonctionnement	Non Seveso
				Autorisation	NON
	Valeur Initiale	PERIGORD TABACS	24200 SARLAT LA CANEDA	En fonctionnement	Non Seveso
				Autorisation	NON
	Coordonnées Précises	SOULLAC Ets SAS	Naudissou 24200 SARLAT LA CANEDA	En fonctionnement	Non Seveso
				Autorisation	NON

Nom	Adresse	Etat d'activité Régime	Seveso Priorité Nationale
<i>ICPE situées à plus de 5000m du bien</i>			
Aucun autre site sur la commune			