



DIAGNOSTIC DE PERFORMANCE ENERGETIQUE – Logement (6.2)

Décret n° 2006-1114 du 5 septembre 2006, Décret n° 2006-1147 du 14 septembre 2006, Arrêté du 8 février 2012 modifiant l'arrêté du 15 septembre 2006, Arrêté du 27 janvier 2012 modifiant l'arrêté du 15 septembre 2006, Arrêté du 17 octobre 2012, Arrêté du 24 décembre 2012

A INFORMATIONS GENERALES	
N° de rapport : BASTIEN 3236 06.03.17 Valable jusqu'au : 05/03/2027 Type de bâtiment : Maison individuelle Nature : Maison individuelle Année de construction : 1900 Surface habitable : 137,94 m²	Date du rapport : 06/03/2017 Diagnosticteur : GAUDILLERE Julien Signature : 
Adresse : Le Cros de la Suzardie 24580 PLAZAC INSEE : 24330 Etage : N° de Lot :	Référence ADEME : 1724V1000500E
Propriétaire : Nom : Madame BASTIEN Marie-Christine Adresse : Le Cros de la Suzardie 24580 PLAZAC	Propriétaire des installations communes (s'il y a lieu): Nom : Adresse :

B CONSOMMATIONS ANNUELLES PAR ENERGIE				
Obtenues au moyen des factures d'énergie du logement des années , prix des énergies indexés au 15/08/2015				
	Moyenne annuelle des consommations (détail par énergie dans l'unité d'origine)	Consommation en énergie finale (détail par énergie et par usage en kWh _{ef})	Consommation en énergie primaire (détail par usage en kWh _{ep})	Frais annuels d'énergie (TTC)
	/	/	/	/
Consommations d'énergie pour les usages recensés	/	/	/	/(¹)

(¹) coût éventuel des abonnements inclus

Consommations énergétiques (en énergie primaire) pour le chauffage, la production d'eau chaude sanitaire et le refroidissement		Emissions de gaz à effet de serre (GES) pour le chauffage, la production d'eau chaude sanitaire et le refroidissement	
Consommation réelle : kWh _{ep} /m².an		Estimation des émissions : kg _{eq} CO ₂ /m².an	
<p>Logement économe</p> <p>≤ 50 A</p> <p>51 à 90 B</p> <p>91 à 150 C</p> <p>151 à 230 D</p> <p>231 à 330 E</p> <p>331 à 450 F</p> <p>> 450 G</p> <p>Logement énergivore</p>	Logement	<p>Faible émission de GES</p> <p>≤ 5 A</p> <p>6 à 10 B</p> <p>11 à 20 C</p> <p>21 à 35 D</p> <p>36 à 55 E</p> <p>56 à 80 F</p> <p>> 80 G</p> <p>Forte émission de GES</p>	Logement



C DESCRIPTIF DU LOT À LA VENTE ET DE SES EQUIPEMENTS

Le descriptif du logement est donné à titre purement indicatif, ces éléments ayant permis simplement à l'évaluation de la performance énergétique du logement. En aucun cas le technicien ne saurait garantir la parfaite exactitude de ce descriptif, notamment pour les éléments non visibles ou inaccessibles (tels que la structure, le mode constructif, l'épaisseur ou même la présence de l'isolation, la qualité ou l'état du mode de production du chauffage ou de l'eau chaude sanitaire, etc.).

Ce diagnostic ne porte pas non plus sur la qualité, l'ancienneté ou le mode de pose de l'isolant ni, d'une manière générale, sur la qualité de la construction

C.1 DESCRIPTIF DU LOGEMENT

TYPE(S) DE MUR(S)

Intitulé	Type	Surface (m ²)	Donne sur	Epaisseur (cm)	Isolation
Mur 1	Pierre de taille moellons constitués d'un seul matériau / inconnu		Extérieur	50	Période d'isolation : Inconnue

TYPE(S) DE TOITURE(S)

Intitulé	Type	Surface (m ²)	Donne sur	Isolation
Plafond 1	Combles aménagés		Extérieur	Période d'isolation : à partir de 2006

TYPE(S) DE PLANCHER(S) BAS

Intitulé	Type	Surface (m ²)	Donne sur	Isolation
Plancher 1	Dalle béton		Terre-plein	Période d'isolation : Inconnue

TYPE(S) DE MENUISERIE(S)

Intitulé	Type	Surface (m ²)	Donne sur	Présence de fermeture	Remplissage en argon ou krypton
Fenêtre 1	Fenêtres battantes ou coulissantes, Menuiserie Bois ou mixte Bois/Métal - simple vitrage vertical		Extérieur	Oui	Non
Fenêtre 2	Fenêtres battantes ou coulissantes, Menuiserie Bois ou mixte Bois/Métal - simple vitrage vertical		Extérieur	Non	Non

C.2 DESCRIPTIF DU SYSTÈME DE CHAUFFAGE ET DE REFROIDISSEMENT

TYPE(S) DE SYSTEME(S) DE CHAUFFAGE

Type de système	Type d'énergie	Puissance nominale	Rendement	Veilleuse	Date de Fabrication	Rapport d'inspection	Individuel / Collectif
Chaudière standard	Fioul			Non		Absent	Individuel
Poêle bois	Bois			Non		Non requis	Individuel



Types d'émetteurs liés aux systèmes de chauffage

Radiateur eau chaude (Avant 1980) (surface chauffée : 137,94 m²)

Soufflage d'air chaud (surface chauffée : 137,94 m²)

TYPE(S) DE SYSTEME(S) DE REFROIDISSEMENT - AUCUN -

C.3 DESCRIPTIF DU SYSTÈME D'EAU CHAUDE SANITAIRE

TYPE(S) DE SYSTEME(S) D'EAU CHAUDE SANITAIRE

Type de système	Type d'énergie	Puissance nominale	Rendement	Veilleuse	Date de Fabrication	Rapport d'inspection	Individuel / Collectif
Chauffe-eau vertical	Electrique			Non		Non requis	Individuel

C.4 DESCRIPTIF DU SYSTÈME DE VENTILATION

TYPE DE SYSTEME DE VENTILATION

Type de système	Menuiseries sans joint	Cheminée sans trappe
Ventilation par ouverture de fenêtres	Non	Non

C.4 DESCRIPTIF DES EQUIPEMENTS UTILISANT DES ENERGIES RENOUVELABLES

Type d'installation	Production d'énergie (kWh _{EP} /m ² .an)
Poêle bois	
Quantité d'énergie d'origine renouvelable apportée au bâtiment :	0



D NOTICE D'INFORMATION

Pourquoi un diagnostic

- Pour informer le futur locataire ou acheteur ;
- Pour comparer différents logements entre eux ;
- Pour inciter à effectuer des travaux d'économie d'énergie et contribuer à la réduction des émissions de gaz à effet de serre.

Référence de surface

La surface indiquée dans un DPE est établie sur la base des informations fournies par le propriétaire. A défaut, l'opérateur en diagnostic estime lui-même la surface globale du bien qui correspond aux différentes surfaces chauffées (Arrêté du 8 février 2012, annexe 2, 2.a). La surface indiquée dans le DPE n'a donc pas valeur d'attestation de surface, elle sert uniquement de base pour le travail du technicien et peut s'avérer différente de la surface habitable réelle d'un logement.

Usages recensés

Le diagnostic ne relève pas l'ensemble des consommations d'énergie, mais seulement celles nécessaires pour le chauffage, la production d'eau chaude sanitaire et le refroidissement du logement.

Certaines consommations comme l'éclairage, les procédés industriels ou spécifiques (cuisson, informatique, etc...) ne sont pas comptabilisées dans les étiquettes énergie et climat des bâtiments.

Constitution de l'étiquette énergie

La consommation d'énergie indiquée sur l'étiquette énergie est le résultat de la conversion en énergie primaire des consommations d'énergie du logement indiquée par les compteurs ou les relevés.

Énergie finale et énergie primaire

L'énergie finale est l'énergie que vous utilisez chez vous (gaz, électricité, fioul domestique, bois, etc.). Pour que vous disposiez de ces énergies, il aura fallu les extraire, les distribuer, les stocker, les produire, et donc dépenser plus d'énergie que celle que vous utilisez en bout de course.

L'énergie primaire est le total de toutes ces énergies consommées.

Variations des prix de l'énergie et des conventions de calcul

Le calcul des consommations et des frais d'énergie fait intervenir des valeurs qui varient sensiblement dans le temps. La mention « prix de l'énergie en date du... » indique la date de l'arrêté en vigueur au moment de l'établissement du diagnostic.

Elle reflète les prix moyens des énergies que l'Observatoire de l'Énergie constate au niveau national.

Énergies renouvelables

Elles figurent sur cette page de manière séparée. Seules sont estimées les quantités d'énergie renouvelable produite par les équipements installés à demeure et utilisées dans la partie privative du lot.



Conseils pour un bon usage

En complément de l'amélioration de son logement (voir page suivante), il existe une multitude de mesures non coûteuses ou très peu coûteuses permettant d'économiser de l'énergie et de réduire les émissions de gaz à effet de serre. Ces mesures concernent le chauffage, l'eau chaude sanitaire et le confort d'été.

Chauffage

- Fermez les volets et/ou tirez les rideaux dans chaque pièce pendant la nuit.
- Ne placez pas de meubles devant les émetteurs de chaleur (radiateurs, convecteurs,...), cela nuit à la bonne diffusion de la chaleur.
- Si possible, réglez et programmez : La régulation vise à maintenir la température à une valeur constante. Si vous disposez d'un thermostat, réglez le à 19 °C; quant à la programmation, elle permet de faire varier cette température de consigne en fonction des besoins et de l'occupation du logement. On recommande ainsi de couper le chauffage durant l'inoccupation des pièces ou lorsque les besoins de confort sont limités. Toutefois, pour assurer une remontée rapide en température, on dispose d'un contrôle de la température réduite que l'on règle généralement à quelques 3 à 4 degrés inférieurs à la température de confort pour les absences courtes. Lorsque l'absence est prolongée, on conseille une température "hors gel" fixée aux environs de 8°C. Le programmeur assure automatiquement cette tâche.
- Réduisez le chauffage d'un degré, vous économiserez de 5 à 10 % d'énergie.
- Éteignez le chauffage quand les fenêtres sont ouvertes.

Eau chaude sanitaire

- Arrêtez le chauffe-eau pendant les périodes d'inoccupation (départs en congés,...) pour limiter les pertes inutiles.
- Préférez les mitigeurs thermostatiques aux mélangeurs

Aération

Si votre logement fonctionne en ventilation naturelle :

- Une bonne aération permet de renouveler l'air intérieur et d'éviter la dégradation du bâti par l'humidité.
- Il est conseillé d'aérer quotidiennement le logement en ouvrant les fenêtres en grand sur une courte durée et nettoyez régulièrement les grilles d'entrée d'air et les bouches d'extraction s'il y a lieu.

- Ne bouchez pas les entrées d'air, sinon vous pourriez mettre votre santé en danger. Si elles vous gênent, faites appel à un professionnel.

Si votre logement fonctionne avec une ventilation mécanique contrôlée :

- Aérez périodiquement le logement.

Confort d'été

- Utilisez les stores et les volets pour limiter les apports solaires dans la maison le jour.
- Ouvrez les fenêtres en créant un courant d'air, la nuit pour rafraîchir.

Autres usages

Eclairage :

- Optez pour des lampes basse consommation (fluocompactes ou fluorescentes).
- Évitez les lampes qui consomment beaucoup trop d'énergie, comme les lampes à incandescence ou les lampes halogènes.
- Nettoyez les lampes et les luminaires (abat-jour, vasques...) ; poussiéreux, ils peuvent perdre jusqu'à 40 % de leur efficacité lumineuse.

Bureautique / audiovisuel :

- Éteignez ou débranchez les appareils ne fonctionnant que quelques heures par jour (téléviseurs, magnétoscopes,...). En mode veille, ils consomment inutilement et augmentent votre facture d'électricité.

Électroménager (cuisson, réfrigération,...) :

- Optez pour les appareils de classe A ou supérieure (A+, A++,...).



E RECOMMANDATIONS D'AMELIORATION ENERGETIQUE

Sont présentées dans le tableau suivant quelques mesures visant à réduire vos consommations d'énergie. Examinez-les, elles peuvent vous apporter des bénéfices.

Projet	Mesures d'amélioration	Commentaires	Crédit d'impôt
Murs	Mur en béton ou en briques non isolé avec dessin ou parement extérieur : isolation par l'intérieur. (Pour bénéficier du crédit d'impôt pour dépenses d'équipement de l'habitation principale dans le cas d'un mur de façade ou en pignon, choisir un $R \geq 3,7 \text{ m}^2 \cdot \text{K/W}$, dans la limite d'un plafond de dépenses fixé à 100 € par mètre carré de parois isolées par l'intérieur)		15 % *
Ventilation	Installation d'une VMC Hygroréglable type A		
Recommandations	Maintenir et entretenir les volets existants. Un volet c'est moins de consommations de chauffage en hiver, plus de confort en été et plus de sécurité.		
Recommandations	Il faut fermer les volets en hiver la nuit afin de limiter les déperditions de chaleur et en été la journée afin de limiter les apports solaires.		

* Taux à 15 % pouvant être majorés à 23 % dans la limite d'un taux de 42 % pour un même matériau, équipement ou appareil si les conditions du 5bis de l'article 200 quater A du code général des impôts sont respectées.

Commentaires :

Absence de factures

Ce diagnostic n'a pas pu être finalisé : le propriétaire ou son représentant n'a pas pu nous fournir au-moins une année de factures de consommation d'énergie.

Conformément aux arrêtés du 8 février 2012, ce DPE est délivré avec une étiquette vierge.

Les travaux sont à réaliser par un professionnel qualifié.

Pour aller plus loin, il existe des points info-énergie : http://www.ademe.fr/particuliers/PIE/liste_eie.asp

Vous pouvez peut-être bénéficier d'un crédit d'impôt pour réduire le prix d'achat des fournitures, pensez-y !
www.impots.gouv.fr

Pour plus d'informations : www.ademe.fr ou www.logement.gouv.fr



F CACHET DU DIAGNOSTIQUEUR

Signature



Etablissement du rapport :

Fait à **MONTIGNAC** le **06/03/2017**

Cabinet : **T2L Expertise**

Nom du responsable : **PONS JULIEN**

Désignation de la compagnie d'assurance : **MMA IARD**

N° de police : **114.231.812**

Date de validité : **31/12/2017**

Date de visite : **06/03/2017**

Le présent rapport est établi par **GAUDILLERE Julien** dont les compétences sont certifiées par : **VERITAS**

60 Avenue Général De Gaulle 92046 PARIS LA DEFENSE

N° de certificat de qualification : **2481089**

Date d'obtention : **17/07/2012**

Version du logiciel utilisé : **AnalysImmo DPE-3CL2012 version 2.1.1**



Attestation d'assurance responsabilité civile professionnelle

MMA IARD Assurances Mutuelles / MMA IARD certifie que

EURL A.M EXPERTISES
MME BAUDINAUD MURIELLE
2 ROUTE D'AGRIS
16160 GOND PONTOUVRE

Est titulaire d'un contrat d'assurance groupe n° 114.231.812, souscrit par CINOV – FIDI Diagnostics, garantissant sa responsabilité civile professionnelle pour ses activités de diagnostic immobilier.

Le montant de la garantie responsabilité civile professionnelle est fixé à 500 000 euros par sinistre et par technicien-diagnostiqueur. Au titre d'une même année, quel que soit le nombre de sinistres, le montant de la garantie ne pourra excéder 2 000 000 euros.

Date de prise d'effet du contrat : 01 11 2013

La présente attestation, valable pour la période du 01/01/2017 au 31/12/2017, est délivrée pour servir et valoir ce que de droit. Elle est établie sous réserve du paiement de la cotisation à échoir et ne peut engager les MMA au-delà des conditions générales et particulières du contrat auquel elle se réfère.

Fait à Bordeaux, le 8 décembre 2016

L'assureur, par délégation, l'Agent Général

SUBERVIE ASSURANCES
Agent Général exclusif MMA
30, cours du Maréchal Juin - B.P 29
33023 BORDEAUX CEDEX
Tél : 05.56.91.20.67 Fax : 05.56.91.95.75
Email : subervie.assurances@mma.fr
N° ORIAS : 07001677 www.orias.fr



SARL SUBERVIE ASSURANCES
au capital de 241 700 € - RCS Bordeaux 339 041 535
30, cours Maréchal Juin - BP 29
33023 BORDEAUX CEDEX
Email : subervie.assurances@gmail.com
Tél. 05 56 91 20 67 - Fax 05 56 91 95 75
N° ORIAS : 07001677 - www.orias.fr



BUREAU VERITAS
Certification



Certificat
Attribué à

Monsieur Julien GAUDILLERE

Bureau Veritas Certification certifie que les compétences de la personne mentionnée ci-dessus répondent aux exigences des arrêtés relatifs aux critères de certification de compétences ci-dessous pris en application des articles L271-6 et R 271.1 du Code la Construction et de l'Habitation et relatifs aux critères de compétence des personnes physiques réalisant des dossiers de diagnostics techniques tels que définis à l'article L271-4 du code précité.

DOMAINES TECHNIQUES

	Référence des arrêtés	Date de Certification originale	Validité du certificat
Amiante	Arrêté du 21 novembre 2006 définissant les critères de certification des compétences des personnes physiques opérateurs de repérage et de diagnostic amiante dans les immeubles bâtis et les critères d'accréditation des organismes de certification	13/07/2012	13/07/2017
Plomb	Arrêté du 21 novembre 2006 modifié définissant les critères de certification des compétences des personnes physiques opérateurs des constats de risque d'exposition au plomb, des diagnostics du risque d'intoxication par le plomb des peintures ou des contrôles après travaux en présence de plomb, et les critères d'accréditation des organismes de certification	13/07/2012	13/07/2017
Termites Métropole	Arrêté du 30 octobre 2006 modifié définissant les critères de certification des compétences des personnes physiques réalisant l'état relatif à la présence de termites dans le bâtiment et les critères d'accréditation des organismes de certification	13/07/2012	13/07/2017
DPE	Arrêté du 16 octobre 2006 modifié définissant les critères de certification des compétences des personnes physiques réalisant le diagnostic de performance énergétique ou l'attestation de prise en compte de la réglementation thermique, et les critères d'accréditation des organismes de certification	13/07/2012	13/07/2017
DPE avec Mention		13/07/2012	30/03/2012
Gaz	Arrêté du 6 avril 2007 modifié définissant les critères de certification des compétences des personnes physiques réalisant l'état de l'installation intérieure de gaz et les critères d'accréditation des organismes de certification	12/10/2012	12/10/2017
Electricité	Arrêté du 8 juillet 2008 modifié définissant les critères de certification des compétences des personnes physiques réalisant l'état de l'installation intérieure d'électricité et les critères d'accréditation des organismes de certification	13/07/2012	13/07/2017

La validité du certificat peut être vérifiée en se connectant sur le site : www.bureauveritas.fr/certification-diaq

Date : 12/10/2012
Numéro de certificat : 2481089

Etienne CASAL
Directeur Général

Plo *uu*

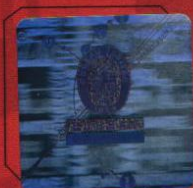

BUREAU EN CHARGE : Bureau Veritas Certification France - 80, avenue du Général de Gaulle - 92046 Paris La Défense
BUREAU EMETTEUR : Bureau Veritas Certification France - 41, chemin des Peupliers - BP 56 - 69573 Dardilly Cedex