

RAPPORT DE MISSION DE REPERAGE DES MATERIAUX ET PRODUITS CONTENANT DE L'AMIANTE - POUR L'ETABLISSEMENT DU CONSTAT ETABLI A L'OCCASION DE LA VENTE D'UN IMMEUBLE BÂTI

Articles R.1334-29-7, R.1334-14, R.1334-15 et 16, R.1334-20 et 21 du Code de la Santé Publique (introduits par le Décret n°2011-629 du 3 juin 2011) ;
Arrêtés du 12 décembre 2012 ;

A INFORMATIONS GENERALES	
A.1	DESIGNATION DU BATIMENT
Nature du bâtiment : un ensemble immobilier	Escalier :
Cat. du bâtiment : Habitation (Maisons individuelles)	Bâtiment :
Nombre de Locaux : 4	Porte :
Etage :	Propriété de: Monsieur CONSIGNY Paul
Numéro de Lot : NC	N°211 Logement Foyer l'albarède
Référence Cadastre : NC	46140 Luzech
Date du Permis de Construire : Antérieur au 1 juillet 1997	
Adresse : 6 rue des Marguilliers	
46140 Castelfranc	
A.2	DESIGNATION DU DONNEUR D'ORDRE
Nom : Monsieur CONSIGNY Paul	Documents fournis : Aucun
Adresse : N°211 Logement Foyer l'albarède	Moyens mis à disposition : Aucun
46140 Luzech	
Qualité : Propriétaire	
A.3	EXECUTION DE LA MISSION
Rapport N° : CONSIGNY 2494 17.06.13 A	Date d'émission du rapport : 17/06/2013
Le repérage a été réalisé le : 17/06/2013	Accompagnateur :
Par : Eric SOULIE	Laboratoire d'Analyses : EUROFINS LEM
N° certificat de qualification : CDP-IMMO1361	Adresse laboratoire : 20,Rue du Kochersberg
Date d'obtention : 30/10/2012	BP 50047 67701
Le présent rapport est établi par une personne dont les compétences sont certifiées par :	SAVERNE CEDEX
SGS ICS IMMOBILIER	Numéro d'accréditation :
Date de commande : 14/06/2013	Organisme d'assurance professionnelle : ELITE INSURANCE Compagny
	Adresse assurance : SFS ASSURANCES
	418, Chemin de Bio
	82001 Montauban
	CEDEX
	N° de contrat d'assurance 1301RCCEL000003431
	Date de validité : 31/12/2013

B CACHET DU DIAGNOSTIQUEUR

Signature et Cachet de l'entreprise

Date d'établissement du rapport :

Fait à **CAHORS** le **17/06/2013**

Cabinet : **Cabinet SOULIE**

Nom du responsable : **Eric SOULIE**

Nom du diagnostiqueur : **Eric SOULIE**

Le présent rapport ne peut être reproduit que dans son intégralité, et avec l'accord écrit de son signataire.

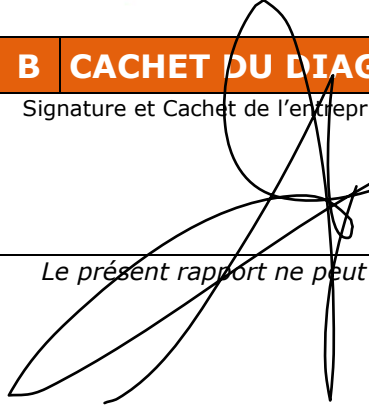

C SOMMAIRE

INFORMATIONS GENERALES	1
DESIGNATION DU BATIMENT	1
DESIGNATION DU DONNEUR D'ORDRE.....	1
EXECUTION DE LA MISSION.....	1
CACHET DU DIAGNOSTIQUEUR.....	2
SOMMAIRE.....	3
CONCLUSION(S).....	4
LISTE DES LOCAUX NON VISITES ET JUSTIFICATION	4
LISTE DES ELEMENTS NON INSPECTES ET JUSTIFICATION	4
PROGRAMME DE REPERAGE	5
LISTE A DE L'ANNEXE 13-9 DU CODE DE LA SANTE PUBLIQUE (ART R.1334-20).....	5
LISTE B DE L'ANNEXE 13-9 DU CODE DE LA SANTE PUBLIQUE (AR.T R.1334-21)	5
CONDITIONS DE REALISATION DU REPERAGE	6
RAPPORTS PRECEDENTS	6
RESULTATS DETAILLES DU REPERAGE.....	6
LISTE DES PIECES VISITEES/NON VISITEES ET JUSTIFICATION.....	7
LA LISTE DES MATERIAUX OU PRODUITS CONTENANT DE L'AMIANTE, SUR DECISION DE L'OPERATEUR.....	7
LA LISTE DES MATERIAUX OU PRODUITS CONTENANT DE L'AMIANTE, APRES ANALYSE.....	7
LA LISTE DES MATERIAUX SUSCEPTIBLES DE CONTENIR DE L'AMIANTE, MAIS N'EN CONTENANT PAS.	7
COMMENTAIRES	7
ELEMENTS D'INFORMATION.....	8
ANNEXE 1 – CROQUIS.....	9
ATTESTATION(S).....	10

D CONCLUSION(S)

Il n'a pas été repéré de matériaux et produits susceptibles de contenir de l'amiante

Liste des locaux non visités et justification

Aucun

Liste des éléments non inspectés et justification

Aucun

E PROGRAMME DE REPERAGE

La mission porte sur le repérage de l'amiante dans les éléments suivants (liste A et liste B de l'annexe 13-9 du code de la santé publique) :

Liste A de l'annexe 13-9 du code de la santé publique (Art R.1334-20)

COMPOSANT À SONDER OU À VÉRIFIER
Flocages
Calorifugeages
Faux plafonds

L'opérateur communiquera au préfet les rapports de repérage de certains établissements dans lesquels il a identifié des matériaux de la liste A contenant de l'amiante dégradés, qui nécessitent des travaux de retrait ou confinement ou une surveillance périodique avec mesure d'empoussièrement. Cette disposition a pour objectif de mettre à la disposition des préfets toutes les informations utiles pour suivre ces travaux à venir et le respect des délais. Parallèlement, le propriétaire transmettra au préfet un calendrier de travaux et une information sur les mesures conservatoires mises en œuvre dans l'attente des travaux. Ces transmissions doivent également permettre au préfet d'être en capacité de répondre aux cas d'urgence (L.1334-16)

Liste B de l'annexe 13-9 du code de la santé publique (Art.t R.1334-21)

COMPOSANT DE LA CONSTRUCTION	PARTIE DU COMPOSANT À VÉRIFIER OU À SONDER
1. Parois verticales intérieures	
Murs et cloisons « en dur » et poteaux (périphériques et intérieurs). Cloisons (légères et préfabriquées), gaines et coffres.	Enduits projetés, revêtements durs (plaques menuiserie, amiante-ciment) et entourages de poteaux (carton, amiante-ciment, matériau sandwich, carton + plâtre), coffrage perdu. Enduits projetés, panneaux de cloisons.
2. Planchers et plafonds	
Plafonds, poutres et charpentes, gaines et coffres. Planchers.	Enduits projetés, panneaux collés ou vissés. Dalles de sol
3. Conduits, canalisations et équipements intérieurs	
Conduits de fluides (air, eau, autres fluides...) Clapets/volets coupe-feu Portes coupe-feu. Vide-ordures.	Conduits, enveloppes de calorifuges. Clapets, volets, rebouchage. Joints (tresses, bandes). Conduits.
4. Éléments extérieurs	
Toitures. Bardages et façades légères. Conduits en toiture et façade.	Plaques, ardoises, accessoires de couverture (composites, fibres-ciment), bardeaux bitumineux. Plaques, ardoises, panneaux (composites, fibres-ciment). Conduits en amiante-ciment : eaux pluviales, eaux usées, conduits de fumée.

F CONDITIONS DE REALISATION DU REPERAGE

Date du repérage : 17/06/2013

Le repérage a pour objectif une recherche et un constat de la présence de matériaux ou produits contenant de l'amiante selon la liste citée au programme de repérage.

Conditions spécifiques du repérage :

Ce repérage est limité aux matériaux accessibles sans travaux destructifs c'est-à-dire n'entraînant pas de réparation, remise en état ou ajout de matériau ou ne faisant pas perdre sa fonction au matériau.

En conséquence, les revêtements et doublages (des plafonds, murs, sols ou conduits) qui pourraient recouvrir des matériaux susceptibles de contenir de l'amiant ne peuvent pas être déposés ou détruits.

Procédures de prélèvement :

Les prélèvements sur des matériaux ou produits susceptibles de contenir de l'amiant sont réalisés en vertu des dispositions du Code du Travail.

Le matériel de prélèvement est adapté à l'opération à réaliser afin de générer le minimum de poussières. Dans le cas où une émission de poussières est prévisible, le matériau ou produit est mouillé à l'eau à l'endroit du prélèvement (sauf risque électrique) et, si nécessaire, une protection est mise en place au sol ; de même, le point de prélèvement est stabilisé après l'opération (pulvérisation de vernis ou de laque, par exemple).

Pour chaque prélèvement, des outils propres et des gants à usage unique sont utilisés afin d'éliminer tout risque de contamination croisée. Dans tous les cas, les équipements de protection individuelle sont à usage unique.

L'accès à la zone à risque (sphère de 1 à 2 mètres autour du point de prélèvement) est interdit pendant l'opération. Si l'accompagnateur doit s'y tenir, il porte les mêmes équipements de protection individuelle que l'opérateur de repérage.

L'échantillon est immédiatement conditionné, après son prélèvement, dans un double emballage individuel étanche.

Les informations sur toutes les conditions existantes au moment du prélèvement susceptibles d'influencer l'interprétation des résultats des analyses (environnement du matériau, contamination éventuelle, etc.) seront, le cas échéant, mentionnées dans la fiche d'identification et de cotation en annexe.

Sens du repérage pour évaluer un local :

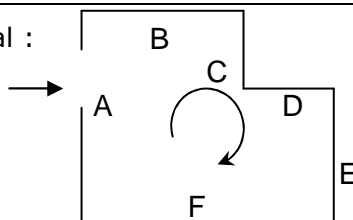

G RAPPORTS PRECEDENTS

Aucun rapport précédemment réalisé ne nous a été fourni.

H RESULTATS DETAILLES DU REPERAGE

LISTE DES PIÈCES VISITÉES/NON VISITÉES ET JUSTIFICATION			
N°	Local / partie d'immeuble	Visitée	Justification
1	Cuisine	OUI	Néant
2	Séjour	OUI	Néant
3	Couloir	OUI	Néant
4	Salle d'eau/WC	OUI	Néant
5	Pièce	OUI	Néant
6	Cellier sous escalier	OUI	Néant
7	Dégagements	OUI	Néant
8	Chambre n°1	OUI	Néant
9	Salle d'eau/WC	OUI	Néant
10	Chambre n°2	OUI	Néant
11	Chambre n°3	OUI	Néant
12	Combles perdus	OUI	Néant
13	Grange/garage	OUI	Néant

LA LISTE DES MATERIAUX OU PRODUITS CONTENANT DE L'AMIANTE, SUR DECISION DE L'OPERATEUR
Néant

LA LISTE DES MATERIAUX OU PRODUITS CONTENANT DE L'AMIANTE, APRES ANALYSE
Néant

LA LISTE DES MATERIAUX SUSCEPTIBLES DE CONTENIR DE L'AMIANTE, MAIS N'EN CONTENANT PAS.
Néant

LEGENDE				
Présence	A : Amiante	N : Non Amianté	a? : Probabilité de présence d'Amiante	
Etat de dégradation des Matériaux	F, C, FP	BE : Bon état	DL : Dégradations locales	ME : Mauvais état
	Autres matériaux	MND : Matériau(x) non dégradé(s)		MD : Matériau(x) dégradé(s)
Obligation matériaux de type Flocage, calorifugeage ou faux-plafond (résultat de la grille d'évaluation)	1 Faire réaliser une évaluation périodique de l'état de conservation			
	2 Faire réaliser une surveillance du niveau d'empoussièrement			
	3 Faire réaliser des travaux de retrait ou de confinement			
Recommandations des autres matériaux et produits. (résultat de la grille d'évaluation)	EP Evaluation périodique			
	AC1 Action corrective de premier niveau			
	AC2 Action corrective de second niveau			

COMMENTAIRES

Néant

I ELEMENTS D'INFORMATION

Les maladies liées à l'amiante sont provoquées par l'inhalation des fibres. Toutes les variétés d'amiante sont classées comme substances cancérogènes avérées pour l'homme. L'inhalation de fibres d'amiante est à l'origine de cancers (mésothéliomes, cancers broncho-pulmonaires), et d'autres pathologies non cancéreuses (épanchements pleuraux, plaques pleurales).

L'identification des matériaux et produits contenant de l'amiante est un préalable à l'évaluation et à la prévention des risques liés à l'amiante. Elle doit être complétée par la définition et la mise en œuvre de mesures de gestion adaptées et proportionnées pour limiter l'exposition des occupants présents temporairement ou de façon permanente dans l'immeuble. L'information des occupants présents temporairement ou de façon permanente est un préalable essentiel à la prévention du risque d'exposition à l'amiante.

Il convient donc de veiller au maintien du bon état de conservation des matériaux et produits contenant de l'amiante afin de remédier au plus tôt aux situations d'usure anormale ou de dégradation.

Il conviendra de limiter autant que possible les interventions sur les matériaux et produits contenant de l'amiante qui ont été repérés et de faire appel aux professionnels qualifiés notamment dans le cas de retrait ou de confinement de ce type de matériau ou produit.

Enfin, les déchets contenant de l'amiante doivent être éliminés dans des conditions strictes, renseignez-vous auprès de votre mairie ou votre préfecture. Pour connaître les centres d'élimination près de chez vous consultez la base de données «déchets» gérée par l'ADEME directement accessible sur le site Internet www.sinoe.org

ANNEXE 1 – CROQUIS

PLANCHE DE REPERAGE USUEL			
N° dossier :	CONSIGNY 2494 17.06.13		
N° planche :	1/1	Version : 0	Type : Croquis
Adresse de l'immeuble :	6 rue des Marguilliers 46140 Castelfranc		
Origine du plan :	Cabinet de diagnostics		Bâtiment – Niveau : Croquis Amiante

Rez de chaussée

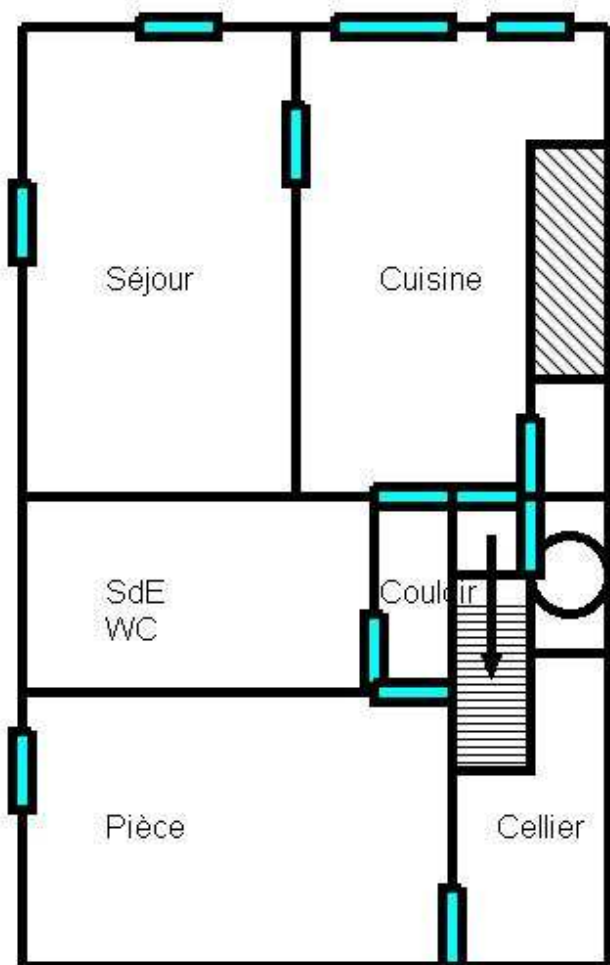

1er étage

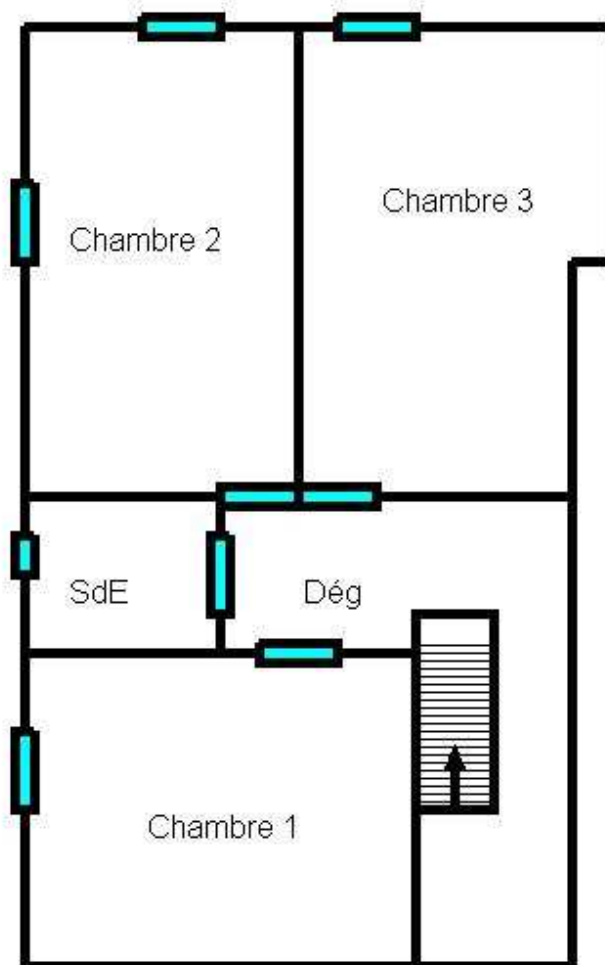

ATTESTATION(S)



UK Branch, Newton Chambers
Newton Business Park, Isaac Newton Way,
Grantham, Lincolnshire, NG31 9RT England

Registered Office: 51 Eastcheap, London, EC3M 1JP
Registered in England No. 0391117

ATTESTATION D'ASSURANCE RESPONSABILITE CIVILE PROFESSIONNELLE HORS DECENNALE

Nous, ELITE INSURANCE COMPAGNIE LIMITED Compagnie d'assurance, déclarons que l'Assuré ci-dessous est titulaire d'une police d'assurance de **RESPONSABILITE CIVILE PROFESSIONNELLE** dont les références figurent ci-dessous. Cette police a été souscrite par l'intermédiaire de notre mandataire en France **Securities & Financial Solutions (SFS)**.

L'ASSURE	LES REFERENCES POLICE
CABINET SOULIE 110 BD LEON GAMBETTA 46000 CAHORS N° siret : 45276044000043 - Code APE : 743B	N° Police : 1301RCCEL000003431 Date d'effet du contrat : 01/01/2013 Date d'échéance du contrat : 01/01 Contrat avec tacite reconduction.

ACTIVITE(S) COUVERTE(S)

➤ **EXPERT DIAGNOSTIC IMMOBILIER**

GARANTIES ACCORDEES

Libelles	Montants	Franchises
Responsabilité Civile Générale		
Tous dommages confondus		
Limite globale de garantie	5 000 000 €	
Dommages corporels garantis et dommages immatériels en résultant causés par :	1 600 000 €	
➤ Fautes inexcusables	250 000 €	
➤ Accidents de travail	250 000 €	
➤ Maladies professionnelles	250 000 €	
Dommages matériels garantis et Dommages immatériels en résultant	1 600 000 €	
Dont :		
➤ Dommages subis par les préposés	10 000€	2 500.00 €
➤ Vols, abus de confiance	10 000€	
➤ Escroqueries, détournement par préposés	10 000€	
➤ Négligences facilitant un vol	10 000€	
Dommages matériels et immatériels en résultant causés aux existants	160 000 €	
Atteintes à l'environnement d'origine accidentelle	300 000 €	
Dommages matériels et immatériels en résultant causés aux biens mobiliers confiés ou prêtés	50 000 €	
Dommages immatériels non consécutifs à un dommage corporel ou matériel	200 000 €	
Dommages immatériels consécutifs à un dommage non garanti	200 000 €	
RC Après livraison des travaux, services, produits		
Tous dommages confondus	500 000 €	
Dont :		
➤ Dommages immatériels non consécutifs à un dommage corporel ou matériel	200 000 €	2 500.00 €
➤ Dommages immatériels consécutifs à un dommage non garanti	200 000 €	

ELITE – Attestation Police N° : 1301RCCEL000003431

1/2

CERTIFICAT DE QUALIFICATION

CERTIFICAT N° CDP-IMM01361 Version 2

**Nous attestons que :
Monsieur SOULIE Eric**

Répond aux exigences de compétences du Répertoire de Certification de Personnes « Diagnostiqueurs Immobiliers » pour les domaines techniques suivants :

Domaine(s) technique(s)	Validité du certificat
AMIANTE	Du 30/10/2012 Au 29/10/2017
PLOMB sans mention (CREP)	Du 08/10/2012 Au 07/10/2017
DPE sans mention (DPE Individuel)	Du 08/10/2007 Au 31/12/2012
DPE avec mention (DPE tous bâtiments)	Du 08/10/2007 Au 31/12/2012
TERMITES METROPOLE	Du 08/10/2012 Au 07/10/2017
GAZ	Du 05/11/2012 Au 04/11/2017

Les évaluations pour la certification de personnes diagnostiqueurs immobiliers sont réalisés conformément au référentiel NF EN ISO : CEI 7024 : 2003

- Certification des personnes réalisant des diagnostics techniques immobiliers selon les textes suivants
- Arrêté du 21 novembre 2006 définissant les critères de certification des compétences des personnes physiques opérateurs de repérage et de diagnostic amiante dans les immeubles bâtis et les critères d'accréditation des organismes de certification.
 - Arrêté du 21 novembre 2006 modifié définissant les critères de certification des compétences des personnes physiques opérateurs des constats de risque d'exposition au plomb ou agréés pour réaliser des diagnostics plomb dans les immeubles d'habitation et les critères d'accréditation des organismes de certification.
 - Arrêté du 16 octobre 2006 modifié définissant les critères de certification des compétences des personnes physiques réalisant le diagnostic de performance énergétique et les critères d'accréditation des organismes de certification.
 - Arrêté du 30 octobre 2006 modifié définissant les critères de certification des compétences des personnes physiques réalisant l'état relatif à la présence de termites dans le bâtiment et les critères d'accréditation des organismes de certification.
 - Arrêté du 6 avril 2007 modifié définissant les critères de certification des compétences des personnes physiques réalisant l'état de l'installation intérieure de gaz et les critères d'accréditation des organismes de certification.
 - Arrêté du 8 juillet 2008 modifié définissant les critères de certification des compétences des personnes physiques réalisant l'état de l'installation intérieure d'électricité et les critères d'accréditation de certification.

Edité le 30/10/2012

Le Directeur Certification



SGS ICS
29, avenue Aristide Briand - 94211 Arcueil Cedex
Téléphone : 01 41 24 86 60 Télécopieur : 01 41 24 89 96 www.fr.sgs.com
SAS au capital de 200 000 € R.C.S. Créteil 403 293 103 - APE 743 B

