

Département :
DORDOGNE

Commune :
CUBJAC-AUVEZERE-VAL D'ANS

Section : A
Feuille : 475 A 02

Échelle d'origine : 1/2500
Échelle d'édition : 1/650

Date d'édition : 28/01/2021
(fuseau horaire de Paris)

Coordonnées en projection : RGF93CC45
©2017 Ministère de l'Action et des
Comptes publics

DIRECTION GÉNÉRALE DES FINANCES PUBLIQUES

EXTRAIT DU PLAN CADASTRAL

Le plan visualisé sur cet extrait est géré
par le centre des impôts foncier suivant :
Service Départemental des Impôts
Fonciers
15 rue du 26ème Régiment d'infanterie
CITE ADMINISTRATIVE 24053
24053 PERIGUEUX CEDEX
tél. 05 53 03 35 00 -fax
sdif.dordogne@dgfip.finances.gouv.fr

Cet extrait de plan vous est délivré par :

cadastre.gouv.fr

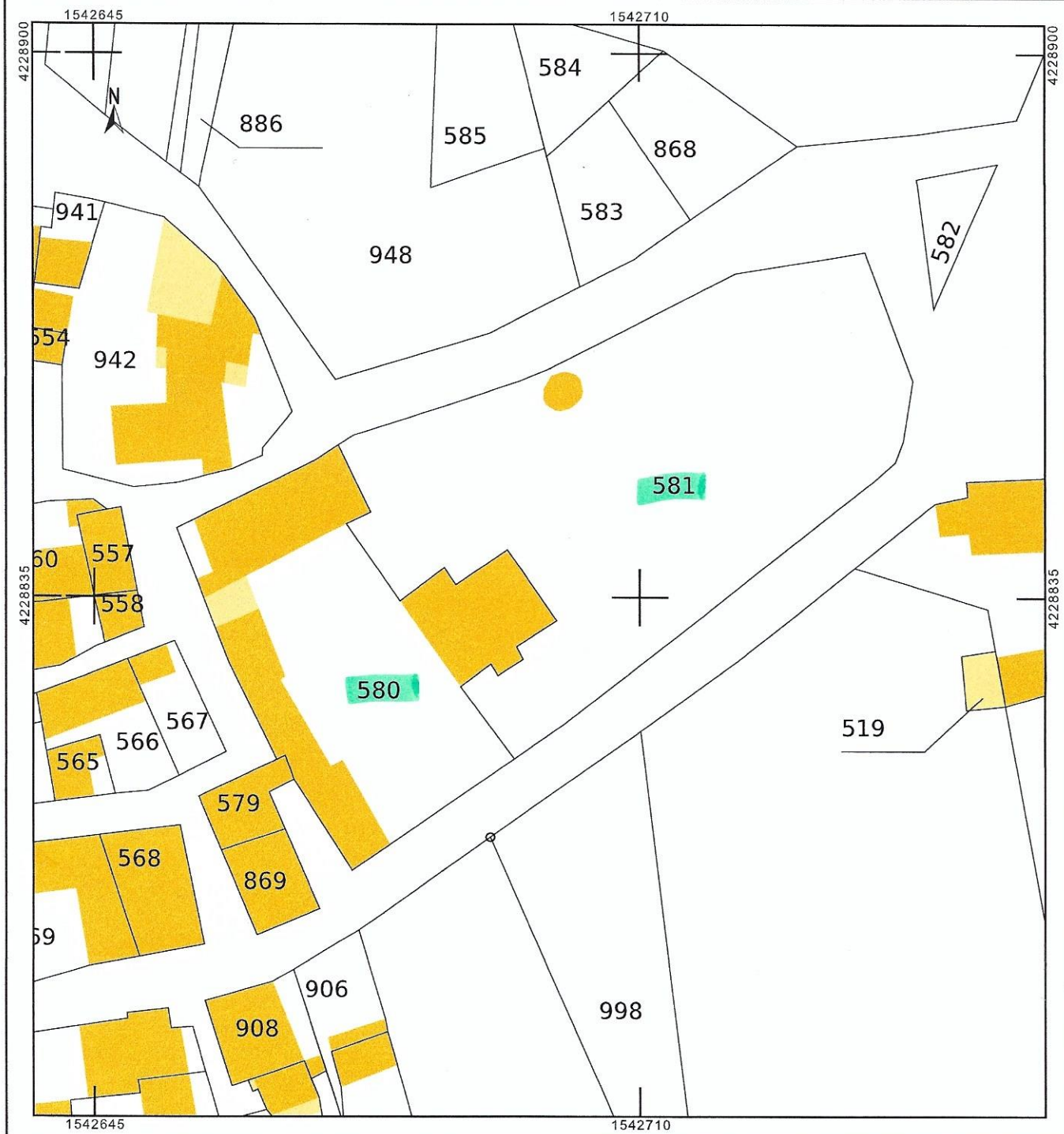

Informations littérales relatives à 2 parcelles sur la commune : CUBJAC-AUVEZERE-VAL D'ANS (24).

Références de la parcelle 475 A 580

Référence cadastrale de la parcelle	475 A 580
Contenance cadastrale	1 165 mètres carrés
Adresse	LE BOURG ST PANTALY 24640 CUBJAC-AUVEZERE-VAL D'ANS

Références de la parcelle 475 A 581

Référence cadastrale de la parcelle	475 A 581
Contenance cadastrale	2 140 mètres carrés
Adresse	LE BOURG ST PANTALY 24640 CUBJAC-AUVEZERE-VAL D'ANS