

Département :  
DORDOGNE

Commune :  
THENON

DIRECTION GÉNÉRALE DES FINANCES PUBLIQUES

EXTRAIT DU PLAN CADASTRAL

Le plan visualisé sur cet extrait est géré  
par le centre des impôts foncier suivant :  
Pole topo de gestion cadastrale  
15 rue du 26ème Régiment d'infanterie  
CITE ADMINISTRATIVE 24053  
24053 PERIGUEUX CEDEX  
tél. 05 53 03 35 00 -fax  
cdif.perigueux@dgfip.finances.gouv.fr

Section : AC  
Feuille : 000 AC 01

Échelle d'origine : 1/1000  
Échelle d'édition : 1/650

Date d'édition : 19/04/2019  
(fuseau horaire de Paris)

Coordonnées en projection : RGF93CC45  
©2017 Ministère de l'Action et des  
Comptes publics

Cet extrait de plan vous est délivré par :

cadastre.gouv.fr

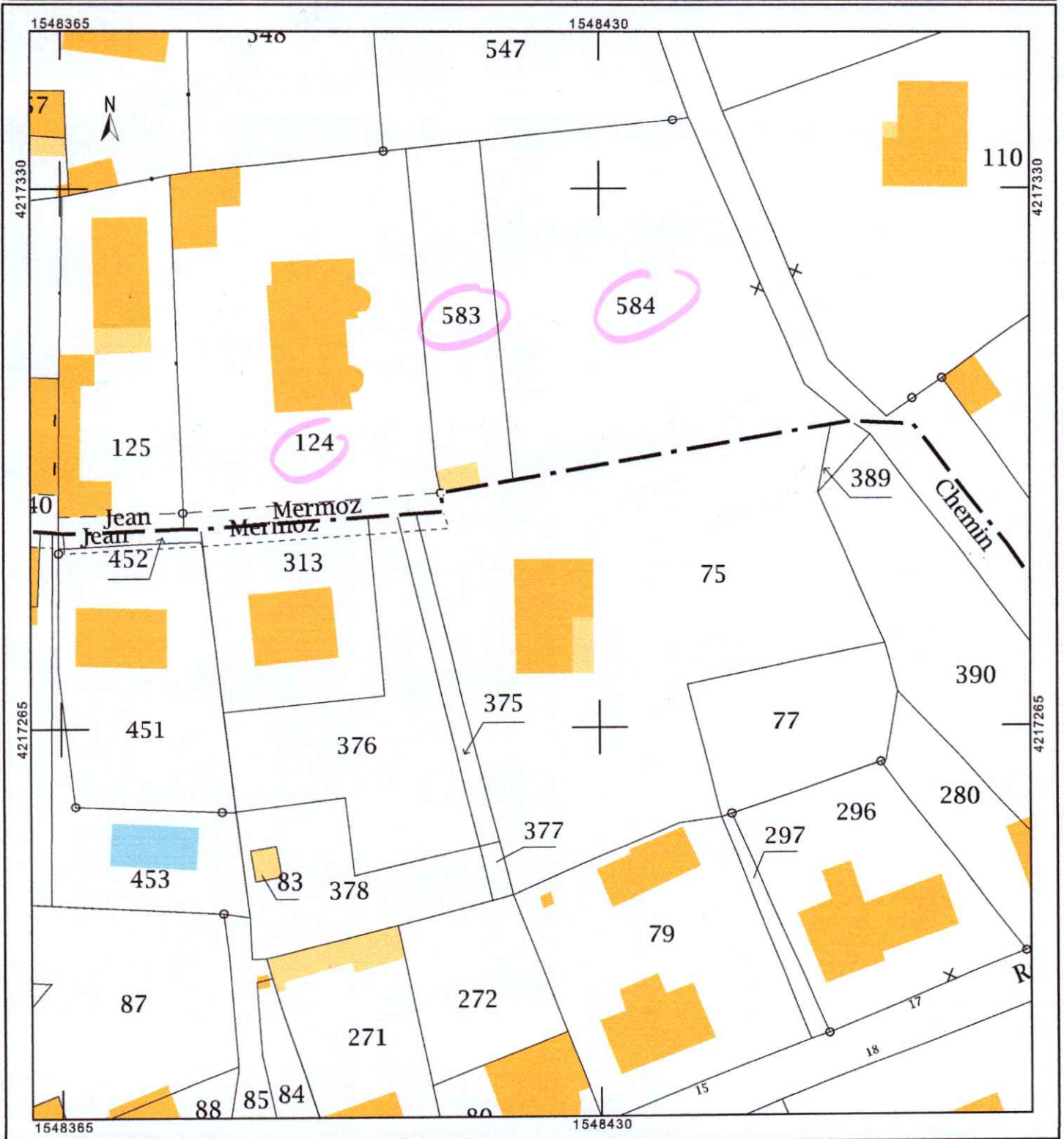

Informations littérales relatives à 3 parcelles sur la commune : THENON (24).

**Références de la parcelle 000 AB 583**

Référence cadastrale de la parcelle	<b>000 AB 583</b>
Contenance cadastrale	<b>389 mètres carrés</b>
Adresse	<b>LE BOURG NORD 24210 THENON</b>

**Références de la parcelle 000 AB 584**

Référence cadastrale de la parcelle	<b>000 AB 584</b>
Contenance cadastrale	<b>1 261 mètres carrés</b>
Adresse	<b>LE BOURG NORD 24210 THENON</b>

**Références de la parcelle 000 AB 124**

Référence cadastrale de la parcelle	<b>000 AB 124</b>
Contenance cadastrale	<b>1 292 mètres carrés</b>
Adresse	<b>LE BOURG NORD 24210 THENON</b>