

Département :

Commune :

Section :

Feuille : 1

Échelle d'origine : 1/2000

Échelle d'édition : 1/2500

Date d'édition : 07/12/2015

(fuseau horaire de Paris)

©2014 Ministère des Finances et des Comptes publics

DIRECTION GÉNÉRALE DES FINANCES PUBLIQUES

EXTRAIT DU PLAN CADASTRAL

Le plan visualisé sur cet extrait est géré par le centre des impôts foncier suivant : SARLAT LA CANEDA

Cet extrait de plan vous est délivré par :

cadastre.gouv.fr

REF MP

11 2762

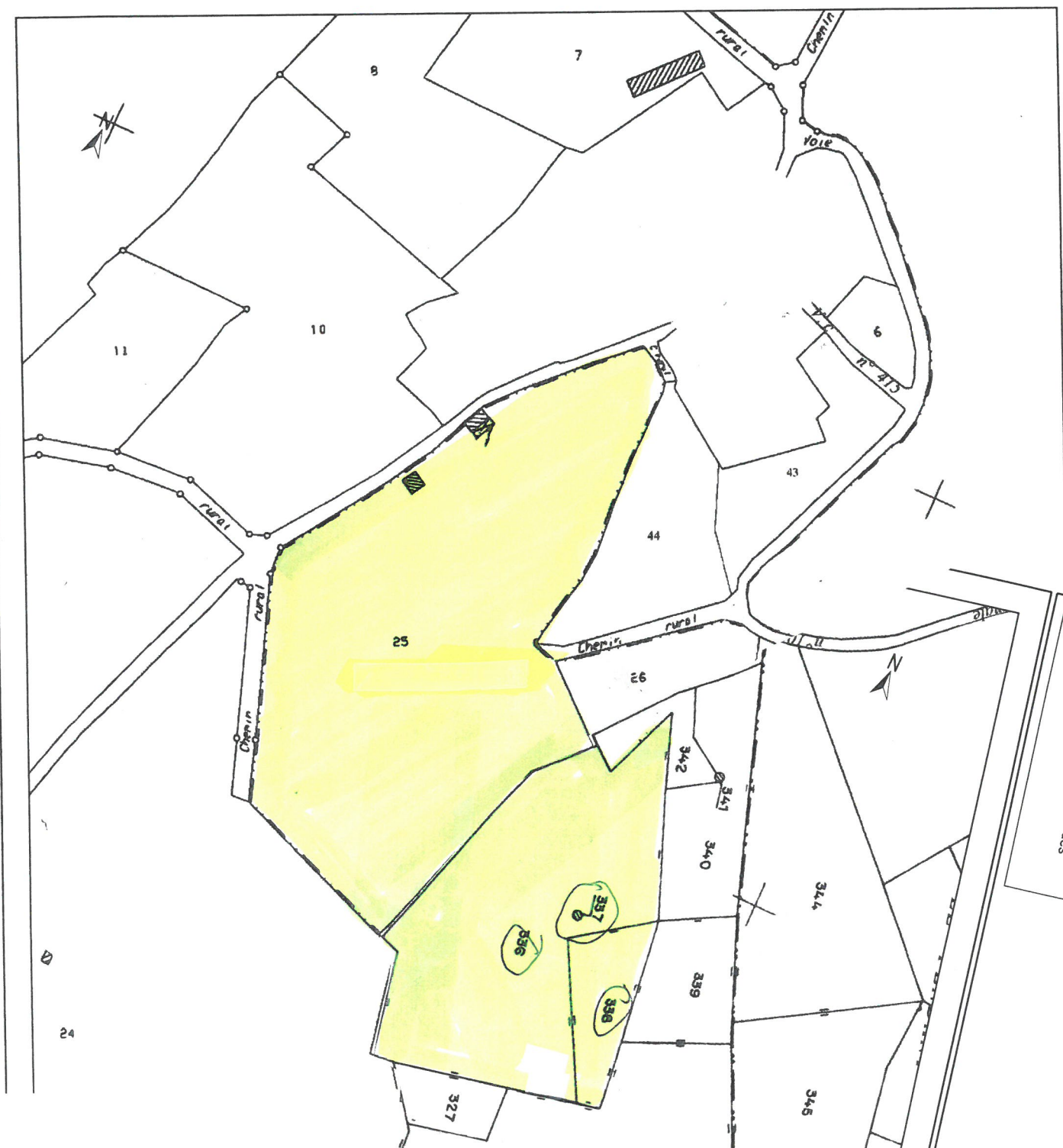

©2014 Ministère des Finances et des Comptes publics