



Département :

Commune :

Section :

Échelle d'origine : 1/2000
Échelle d'édition : 1/2000

Date d'édition : 08/01/2014
(fuseau horaire de Paris)

Le plan visualisé sur cet extrait est géré par le centre
des impôts foncier suivant :
SARLAT LA CANEDA

Cet extrait de plan vous est délivré par :

cadastre.gouv.fr
©2012 Ministère de l'Économie et des Finances

FOIRAL 23308 m²

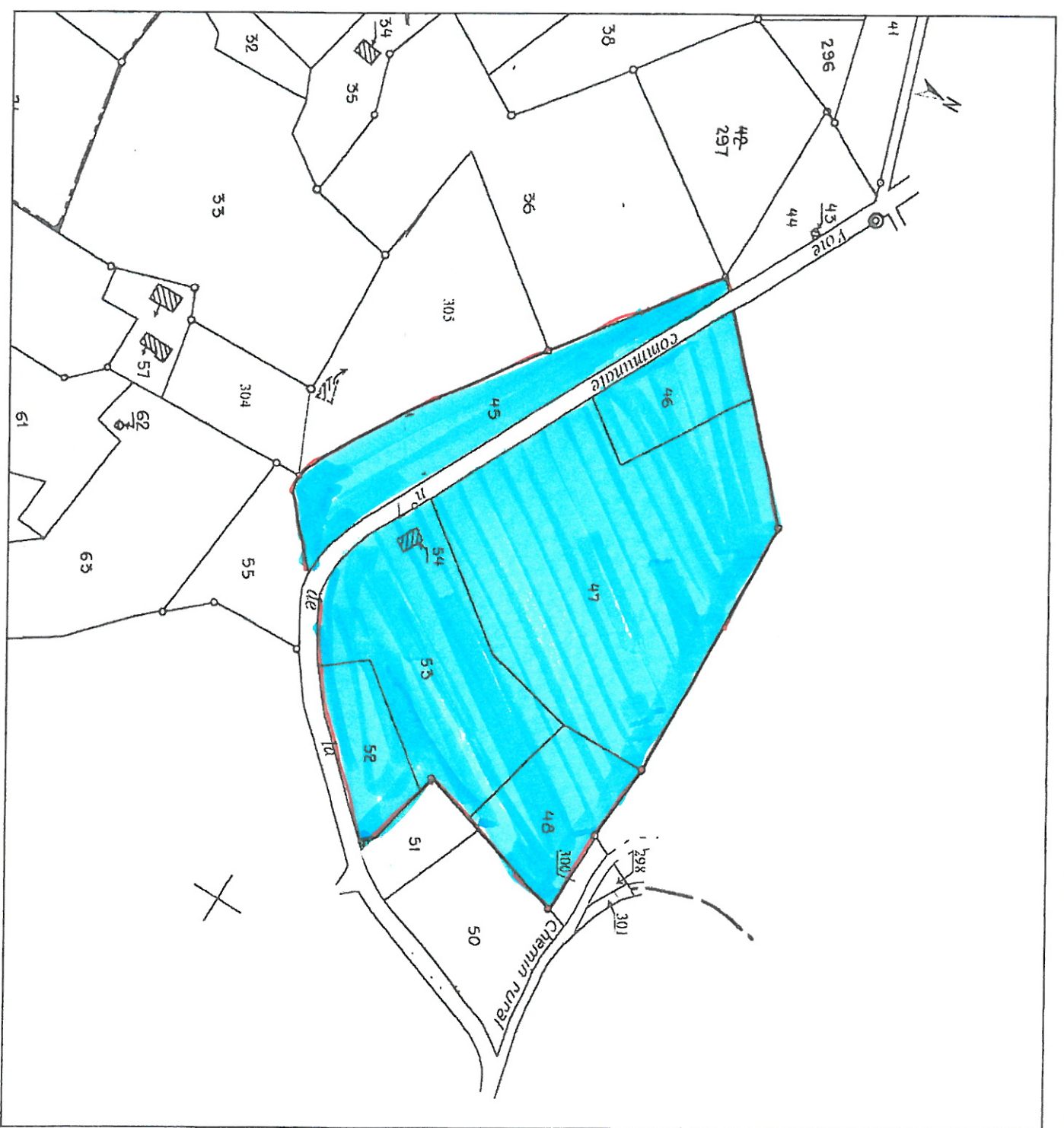

DIRECTION GÉNÉRALE DES
FINANCES PUBLIQUES

EXTRAIT DU PLAN CADASTRAL

Département :
DORDOGNE

Commune :

Section : I
Feuille :

Échelle d'origine : 1/2000
Échelle d'édition : 1/2500

Date d'édition : 08/01/2014
(fuseau horaire de Paris)

Le plan visualisé sur cet extrait est géré par le centre
des impôts foncier suivant :
SARLAT LA CANEDA

Cet extrait de plan vous est délivré par :

cadastre.gouv.fr
©2012 Ministère de l'Économie et des Finances

