

DIRECTION GÉNÉRALE DES
FINANCES PUBLIQUES
EXTRAIT DU PLAN CADASTRAL

Département : DORDOGNE Commune :	Section : Feuille : Échelle d'origine : 1/2000 Échelle d'édition : 1/2000 Date d'édition : 08/01/2014 (fuseau horaire de Paris)	Le plan visualisé sur cet extrait est géré par le centre des impôts foncier suivant : SARLAT LA CANEDA	Cet extrait de plan vous est délivré par : cadastre.gouv.fr ©2012 Ministère de l'Économie et des Finances
--	--	--	---

TOTAL : environ 64754 m2

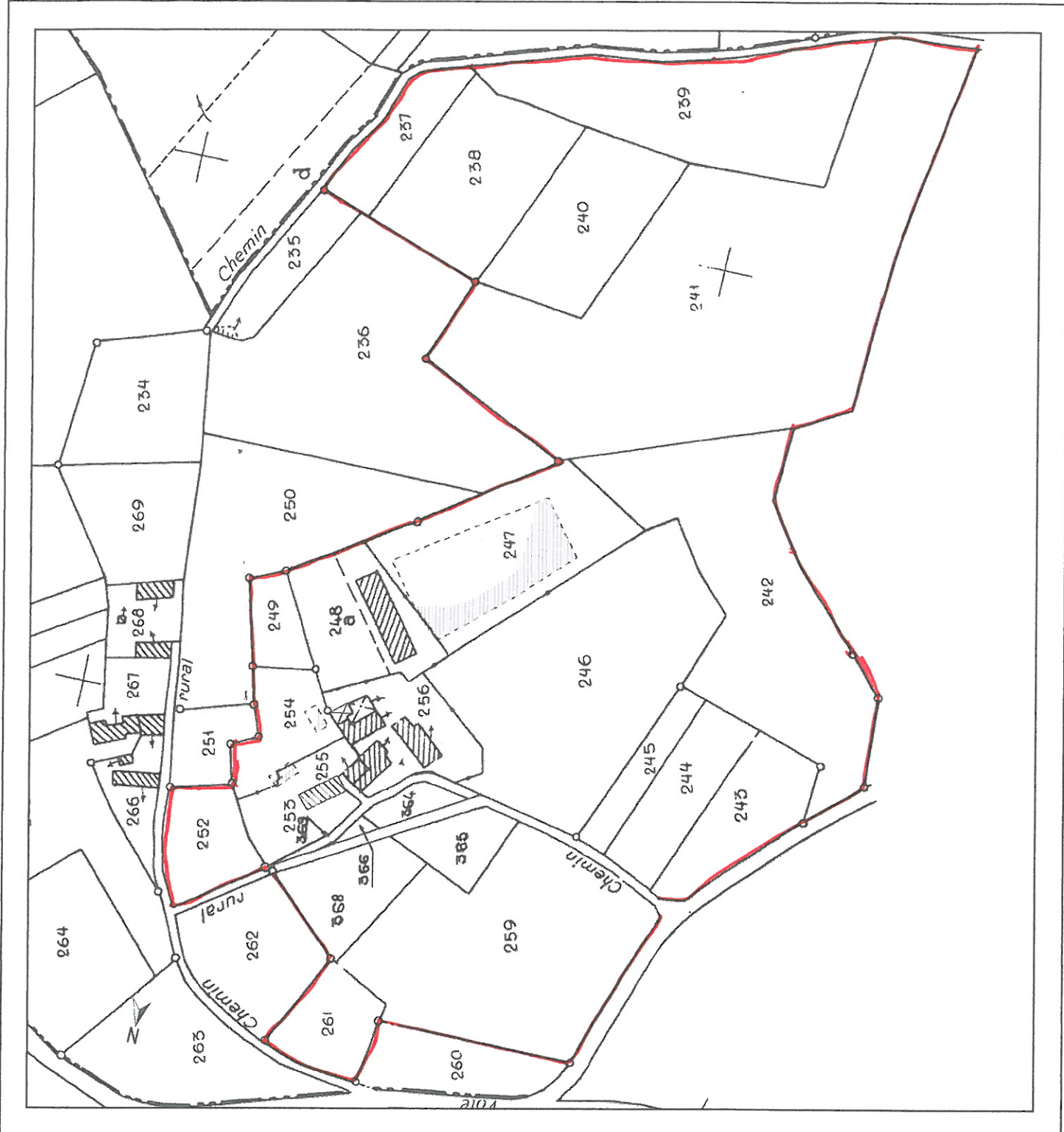

TOTAL 23308 m²

DIRECTION GÉNÉRALE DES FINANCES PUBLIQUES

EXTRAIT DU PLAN CADASTRAL

Département :

Commune :

Section :
Feuille :

Échelle d'origine : 1/2000
Échelle d'édition : 1/2000

Date d'édition : 06/01/2014
(fuseau horaire de Paris)

Le plan visualisé sur cet extrait est géré par le centre des impôts foncier suivant :
SARLAT LA CANEDA

Cet extrait de plan vous est délivré par :
cadastre.gouv.fr
©2012 Ministère de l'Économie et des Finances

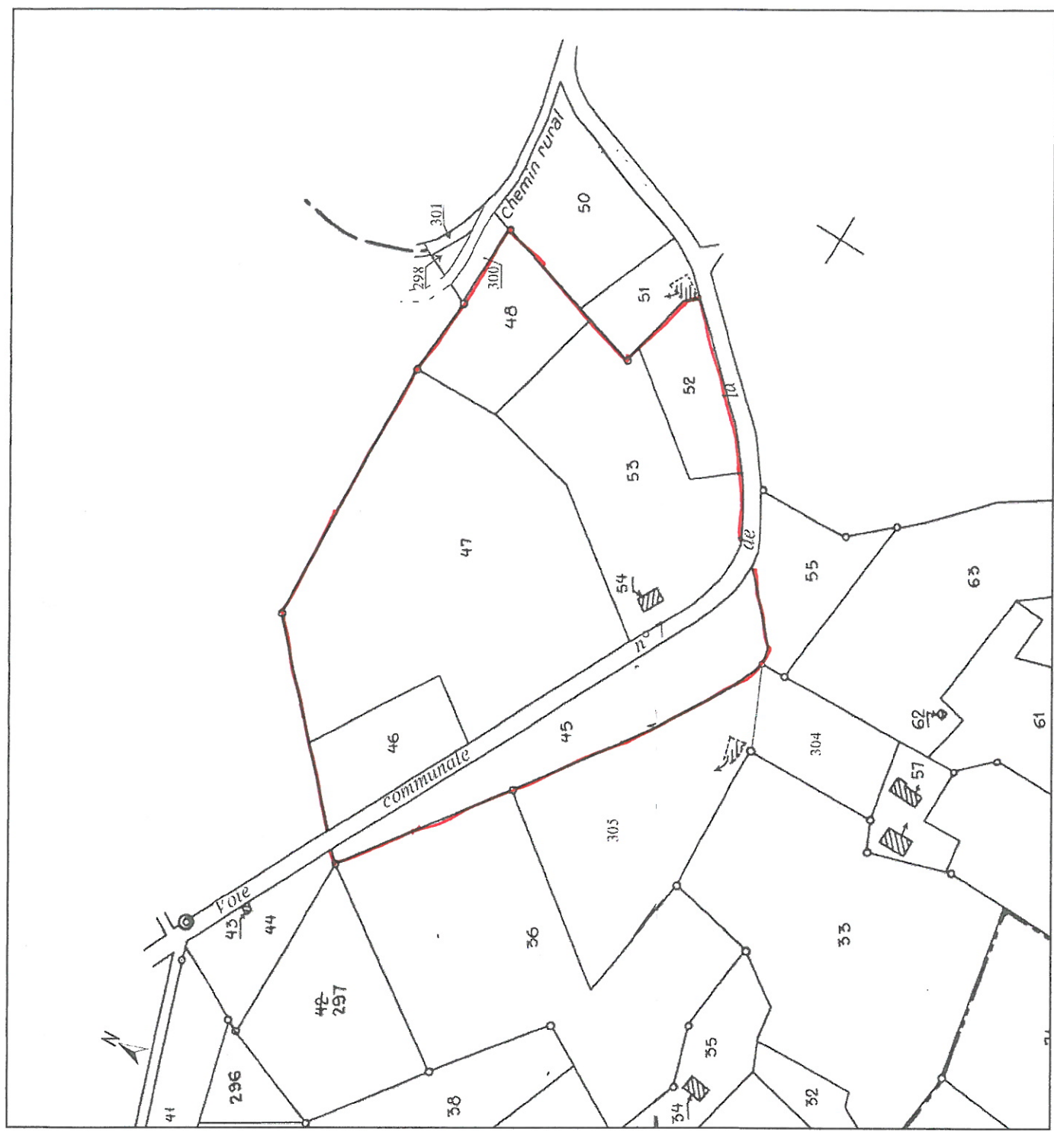

DIRECTION GÉNÉRALE DES
FINANCES PUBLIQUES

EXTRAIT DU PLAN CADASTRAL

Département :
DORDOGNE

Commune :

Section : I
Feuille :

Échelle d'origine : 1/2000
Échelle d'édition : 1/2500

Date d'édition : 08/01/2014
(fuseau horaire de Paris)

Le plan visualisé sur cet extrait est géré par le centre
des impôts foncier suivant :
SARLAT LA CANEDA

Cet extrait de plan vous est délivré par :

cadasre.gouv.fr

©2012 Ministère de l'Économie et des Finances

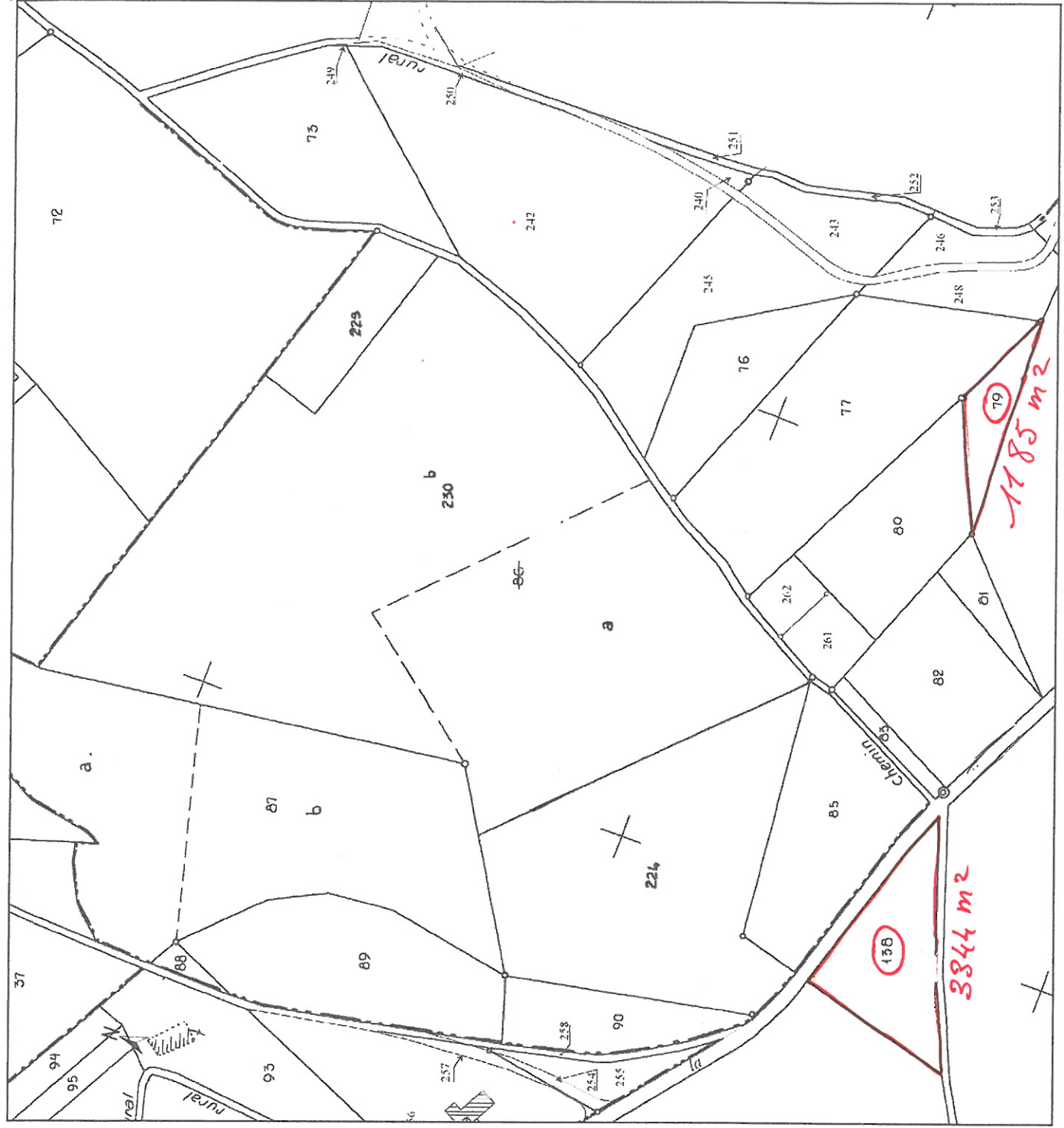

Total 4529 m2

3844 m2

1185 m2

DIRECTION GÉNÉRALE DES
FINANCES PUBLIQUES
EXTRAIT DU PLAN CADASTRAL

Département :
DORDOGNE

Commune :

Section :
Feuille :

Échelle d'origine : 1/2000
Échelle d'édition : 1/4000

Date d'édition : 07/01/2014
(fuseau horaire de Paris)

Le plan visualisé sur cet extrait est géré par le centre
des impôts foncier suivant :
SARLAT LA CANEDA

Cet extrait de plan vous est délivré par :

cadastrer.gouv.fr
©2012 Ministère de l'Économie et des Finances

Total 97164 m²

