

Département :
AVEYRON

Commune :
CAPDENAC-GARE

DIRECTION GÉNÉRALE DES FINANCES PUBLIQUES

EXTRAIT DU PLAN CADASTRAL

Le plan visualisé sur cet extrait est géré
par le centre des impôts foncier suivant :
PTGC Antenne de Villefranche-de-
Rouergue
Rue Emile Borel B.P. 245 12200
12200 Villefranche-de-Rouergue
tél. 05.65.65.20.21 -fax 05.65.65.20.27
cdif.rodez@dgfip.finances.gouv.fr

Section : AI
Feuille : 000 AI 01

Échelle d'origine : 1/1000
Échelle d'édition : 1/650

Date d'édition : 27/07/2020
(fuseau horaire de Paris)

Coordonnées en projection : RGF93CC44
©2017 Ministère de l'Action et des
Comptes publics

Cet extrait de plan vous est délivré par :

cadastre.gouv.fr

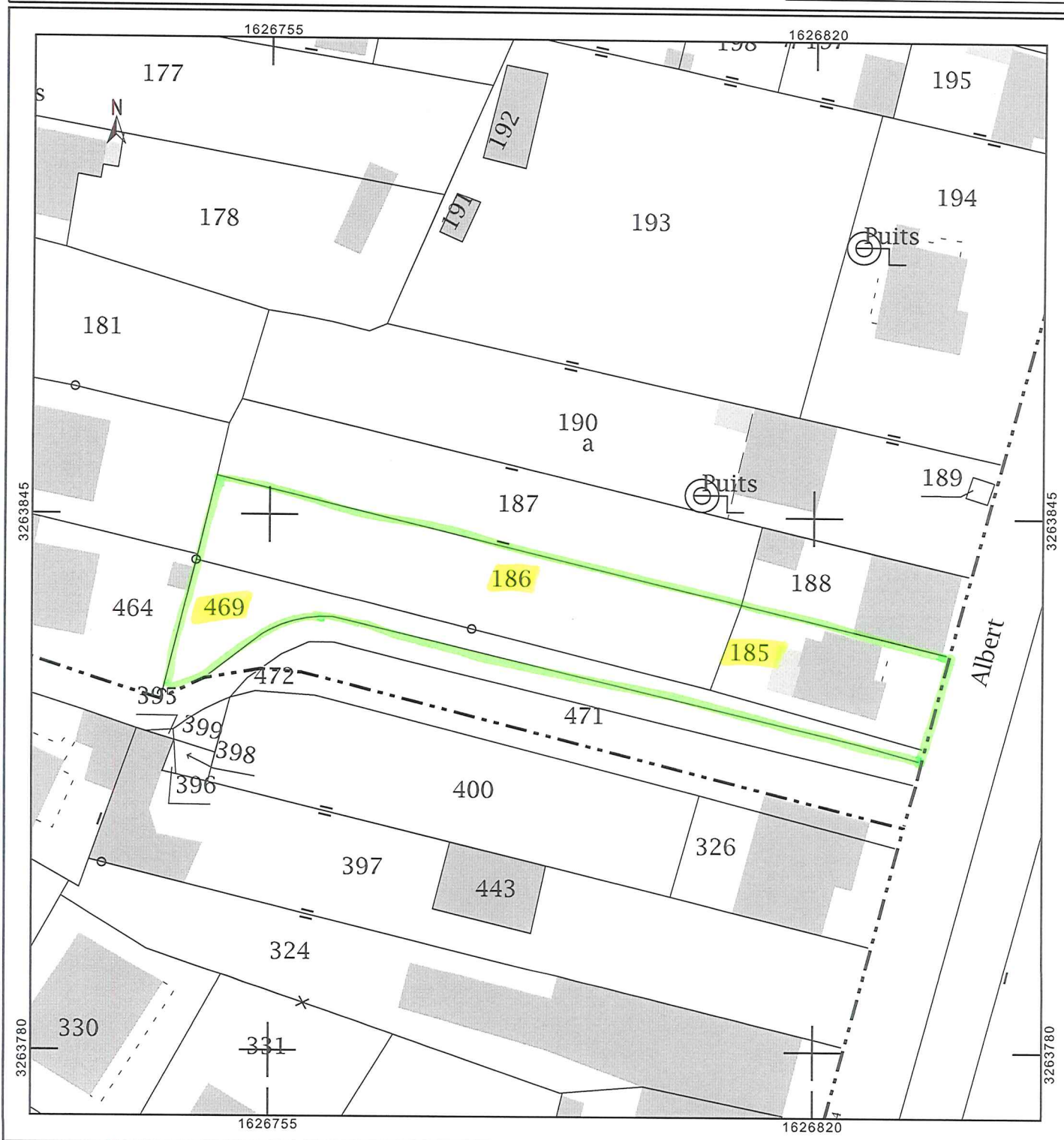

Informations littérales relatives à 3 parcelles sur la commune :
CAPDENAC-GARE (12).

Références de la parcelle 000 AI 185

Référence cadastrale de la parcelle	000 AI 185
Contenance cadastrale	298 mètres carrés
Adresse	AV ALBERT THOMAS 12700 CAPDENAC-GARE

Références de la parcelle 000 AI 186

Référence cadastrale de la parcelle	000 AI 186
Contenance cadastrale	681 mètres carrés
Adresse	SOUNILLAC 12700 CAPDENAC-GARE

Références de la parcelle 000 AI 469

Référence cadastrale de la parcelle	000 AI 469
Contenance cadastrale	332 mètres carrés
Adresse	AV ALBERT THOMAS 12700 CAPDENAC-GARE