

Département :  
LOT

Commune :  
CORN

Section : B  
Feuille : 000 B 03

Échelle d'origine : 1/2000  
Échelle d'édition : 1/650

Date d'édition : 01/07/2019  
(fuseau horaire de Paris)

Coordonnées en projection : RGF93CC45  
©2017 Ministère de l'Action et des  
Comptes publics

DIRECTION GÉNÉRALE DES FINANCES PUBLIQUES

-----  
EXTRAIT DU PLAN CADASTRAL  
-----

Le plan visualisé sur cet extrait est géré  
par le centre des impôts foncier suivant :  
PÔLE DE TOPOGRAPHIE  
ET DE GESTION CADASTRALE 83 Rue  
Victor Hugo 46009  
46009 CAHORS CEDEX  
tél. 05-65-20-33-34 -fax  
ptgc.lot@dgfip.finances.gouv.fr

Cet extrait de plan vous est délivré par :

cadastre.gouv.fr

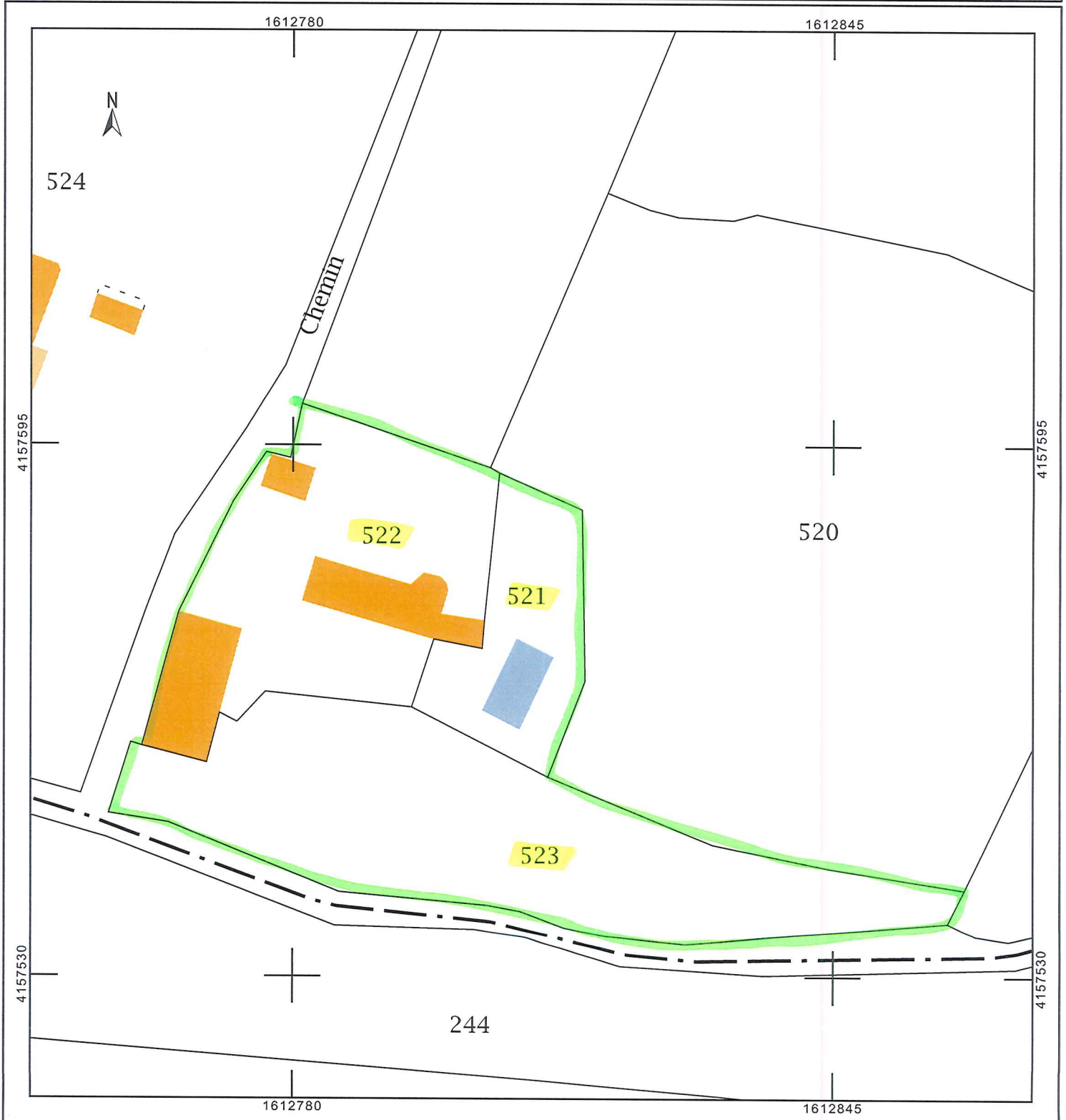

**Informations littérales relatives à 3 parcelles sur la commune : CORN (46).****Références de la parcelle 000 B 521**

Référence cadastrale de la parcelle	<b>000 B 521</b>
Contenance cadastrale	<b>415 mètres carrés</b>
Adresse	<b>MAS DU ROUDIE 46100 CORN</b>

**Références de la parcelle 000 B 523**

Référence cadastrale de la parcelle	<b>000 B 523</b>
Contenance cadastrale	<b>1 550 mètres carrés</b>
Adresse	<b>MAS DU ROUDIE 46100 CORN</b>

**Références de la parcelle 000 B 522**

Référence cadastrale de la parcelle	<b>000 B 522</b>
Contenance cadastrale	<b>1 110 mètres carrés</b>
Adresse	<b>MAS DU ROUDIE 46100 CORN</b>