Etat des risques naturels, miniers et technologiques

En application des articles L125-5 à 7 et R125-26 du code de l'environnement.

Référence : 17-40434-GUEUTAL
Pour le compte de SOCOBOIS

Date de réalisation : 24 août 2017 (Valable 6 mois)
Selon les informations mises à disposition par arrêté préfectoral :
N° DC/2016/16-liste du 3 mars 2016.

REFERENCES DU BIEN

Adresse du bien
route de Reyrevignes
46320 ASSIER

Vendeur
GUEUTAL

SYNTHESE

A ce jour, la commune d'Assier n'est pas soumise à l'obligation d'Information Acquéreur Locataire (IAL). En revanche, la déclaration de sinistres indemnisés au titre du régime des catastrophes naturelles est nécessaire.

Réglementation	Présence
Plan de Prévention des Risques (PPRn, PPRt, PPRm)	**Aucun**
Zonage de sismicité ** Zonage sismique de la France d'après l'annexe des articles R563-1 à R563-8 du Code de l'Environnement modifiés par les Décrets n°2010-1254 et n°2010-1255 du 22 octobre 2010 ainsi que par l'Arrêté du 22 octobre 2010 (nouvelles règles de construction parasismique - EUROCODE 8).*	**1 - Très faible***
Arrêté Catastrophe Naturelle sur la commune	**Oui**

Information complémentaire	Niveau
Zonage du potentiel radon *** Situation de l'immeuble au regard du zonage informatif de l'IRSN.*	**Faible****

SOMMAIRE

Synthèse 1
Imprimé officiel 2
Déclaration de sinistres indemnisés 3
Prescriptions de travaux, Documents de référence, Conclusions 4
Annexes 5

socobois
www.socobois.net
email : socobois@socobois.net
à votre service depuis 1999

ERNMT

Etat des risques naturels, miniers et technologiques

en application des articles L.125-5 à 7, R.125-26, R 563-4 et D 563-8-1 du Code de l'environnement et de l'article L 174-5 du nouveau Code minier

1. Cet état, relatif aux obligations, interdictions, servitudes et prescriptions définies vis-à-vis des risques naturels, miniers ou technologiques concernant l'immeuble, est établi sur la base des informations mises à disposition par arrêté préfectoral

n° **DC/2016/16-liste** du **03/03/2016**

Situation du bien immobilier (bâti ou non bâti)

Document réalisé le : 24/08/2017

2. Adresse

route de Reyrevignes

46320 ASSIER

3. Situation de l'immeuble au regard de plans de prévention des risques naturels [PPRn]

L'immeuble est situé dans le périmètre d'un PPRn	**prescrit**	oui ☐	**non** X
L'immeuble est situé dans le périmètre d'un PPRn	**appliqué par anticipation**	oui ☐	**non** X
L'immeuble est situé dans le périmètre d'un PPRn	**approuvé**	oui ☐	**non** X

Les risques naturels pris en compte sont liés à : *(les risques grisés ne font pas l'objet d'une procédure PPR sur la commune)*

Inondation ☐ Crue torrentielle ☐ Remontée de nappe ☐ Submersion marine ☐ Avalanche ☐
Mouvement de terrain ☐ Mvt terrain-Sécheresse ☐ Séisme ☐ Cyclone ☐ Eruption volcanique ☐
Feu de forêt ☐ autre ☐

L'immeuble est concerné par des prescriptions de travaux dans le règlement du ou des PPRn	oui ☐	**non** X
si oui, les travaux prescrits par le règlement du PPR naturel ont été réalisés	oui ☐	non ☐

4. Situation de l'immeuble au regard de plans de prévention des risques miniers [PPRm]

L'immeuble est situé dans le périmètre d'un PPRm	**prescrit**	oui ☐	**non** X
L'immeuble est situé dans le périmètre d'un PPRm	**appliqué par anticipation**	oui ☐	**non** X
L'immeuble est situé dans le périmètre d'un PPRm	**approuvé**	oui ☐	**non** X

Les risques miniers pris en compte sont liés à : *(les risques grisés ne font pas l'objet d'une procédure PPR sur la commune)*

Risque miniers ☐ Affaissement ☐ Effondrement ☐ Tassement ☐ Emission de gaz ☐
Pollution des sols ☐ Pollution des eaux ☐ autre ☐

L'immeuble est concerné par des prescriptions de travaux dans le règlement du ou des PPRm	oui ☐	**non** X
si oui, les travaux prescrits par le règlement du PPR miniers ont été réalisés	oui ☐	non ☐

5. Situation de l'immeuble au regard de plans de prévention des risques technologiques [PPRt]

L'immeuble est situé dans le périmètre d'un PPRt	**approuvé**	oui ☐	**non** X
L'immeuble est situé dans le périmètre d'un PPRt	**prescrit**	oui ☐	**non** X

Les risques technologiques pris en compte sont liés à : *(les risques grisés ne font pas l'objet d'une procédure PPR sur la commune)*

Risque Industriel ☐ Effet thermique ☐ Effet de surpression ☐ Effet toxique ☐ Projection ☐

L'immeuble est concerné par des prescriptions de travaux dans le règlement du ou des PPRt	oui ☐	**non** X
si oui, les travaux prescrits par le règlement du PPR technologique ont été réalisés	oui ☐	non ☐

6. Situation de l'immeuble au regard du zonage réglementaire pour la prise en compte de la sismicité

en application des articles R 563-4 et D 563-8-1 du code de l'environnement modifiés par l'Arrêté et les Décrets n°2010-1254 / 2010-1255 du 22 octobre 2010.

L'immeuble est situé dans une commune de sismicité :

Forte	Moyenne	Modérée	Faible	**Très faible**
zone 5 ☐	zone 4 ☐	zone 3 ☐	zone 2 ☐	**zone 1** X

7. Information relative aux sinistres indemnisés par l'assurance suite à une catastrophe naturelle

L'information est mentionnée dans l'acte authentique constatant la réalisation de la vente oui ☐ non ☐

8. Situation de l'immeuble au regard d'un secteur d'information sur les sols (potentiellement pollués)

L'immeuble est situé dans un Secteur d'Information sur les Sols (SIS) oui ☐ non ☐ sans objet X

aucun arrêté préfectoral n'est disponible à ce jour

Pièces jointes

9. Localisation

Extraits de documents ou de dossiers de référence permettant la localisation de l'immeuble au regard des risques pris en compte :

Aucun PPR n'est présent sur la commune.

Parties concernées

Vendeur	GUEUTAL	à		le	
Acquéreur		à		le	

Attention ! S'ils n'impliquent pas d'obligation ou d'interdiction réglementaire particulière, les aléas connus ou prévisibles qui peuvent être signalés dans les divers documents d'information préventive et concerner le bien immobilier, ne sont pas mentionnés par cet état. Article 125-5 (V) du Code de l'environnement : En cas de non respect des obligations d'information du vendeur ou du bailleur, l'acquéreur ou le locataire peut poursuivre la résolution du contrat ou demander au juge une diminution du prix de vente ou de la location.

Déclaration de sinistres indemnisés

en application des articles L 125-5 et R125-6 du Code de l'environnement

Si, à votre connaissance, l'immeuble a fait l'objet d'une indemnisation suite à des dommages consécutifs à des événements ayant eu pour conséquence la publication d'un arrêté de catastrophe naturelle, cochez ci-dessous la case correspondante dans la colonne "Indemnisé".

Risque	Début	Fin	JO	Indemnisé
Par une crue (débordement de cours d'eau) - Par ruissellement et coulée de boue Mouvement de terrain	25/12/1999	29/12/1999	30/12/1999	☐
Par une crue (débordement de cours d'eau) - Par ruissellement et coulée de boue	13/05/1994	17/05/1994	25/09/1994	☐
Sécheresse - Tassements différentiels	01/05/1989	31/05/1992	12/06/1993	☐
Tempête (vent)	06/11/1982	10/11/1982	19/11/1982	☐

Pour en savoir plus, chacun peut consulter en préfecture ou en mairie, le dossier départemental sur les risques majeurs, le document d'information communal sur les risques majeurs et, sur internet, le portail dédié à la prévention des risques majeurs : www.prim.net

Préfecture : Cahors - Lot
Commune : Assier

Adresse de l'immeuble :
route de Reyrevignes
46320 ASSIER
France

Etabli le : _____

Vendeur : _____

GUEUTAL

Acquéreur : _____

Prescriptions de travaux

Aucune

Documents de référence

Aucun

Conclusions

L'Etat des Risques délivré par SOCOBOIS en date du 24/08/2017 fait apparaître que la commune dans laquelle se trouve le bien ne fait l'objet d'aucune obligation en matière d'Information Acquéreur Locataire sur les Risques Naturels et Technologiques

Selon le zonage informatif mis à disposition par l'IRSN, le BIEN est ainsi concerné par :

- Le risque Radon (niveau : faible)

Sommaire des annexes

> Arrêté Préfectoral départemental n° DC/2016/16-liste du 3 mars 2016

> Cartographie :

- Cartographie réglementaire de la sismicité

A titre indicatif, ces pièces sont jointes au présent rapport.

Annexe à l'arrêté préfectoral n° DC/2016/16 du 3 mars 2016

Liste des communes où s'applique l'obligation d'information prévue aux I, II et IV de l'article L125-5 du code de l'environnement

N° INSEE	Commune	Liste des communes où s'applique l'obligation d'information prévue aux I et II de l'article L125-5 du code de l'environnement.					Liste des communes où s'applique l'obligation d'information prévue au IV de l'article L125-5 du code de l'environnement.
		PPR naturel prescrit	PPR naturel approuvé	PPR technologique	PPR minier	Zone de sismicité 2,3,4 ou 5	Arrêtés de catastrophes naturelles
46001	Albas		I	non	non	non	oui
46002	Albiac			non	non	non	oui
46003	Alvignac			non	non	non	oui
46004	Anglars			non	non	non	oui
46005	Anglars-Juillac		I	non	non	non	oui
46006	Anglars-Nozac			non	non	non	oui
46007	Arcambal		I	non	non	non	oui
46008	Arques (Les)			non	non	non	oui
46009	Assier			non	non	non	oui
46010	Aujols			non	non	non	oui
46011	Autoire	MVT	I	non	non	non	oui
46012	Aynac			non	non	non	oui
46013	Bach			non	non	non	oui
46014	Bagat-en-Quercy		I	non	non	non	oui
46015	Bagnac-sur-Célé		I	non	non	non	oui
46016	Baladou			non	non	non	oui
46017	Bannes			non	non	non	oui
46018	Bastit (Le)			non	non	non	oui
46020	Beauregard			non	non	non	oui
46021	Béduer		I	non	non	non	oui
46022	Bélaye		I	non	non	non	oui
46023	Belfort-du-Quercy			non	non	non	oui
46024	Belmont-Bretenoux	MVT	I	non	non	non	oui
46026	Belmont-Sainte-Foi			non	non	non	oui

46027	Berganty			non	non	non	oui
46338	Bessonies			non	non	non	oui
46028	Bétaille		I	non	non	non	oui
46029	Biars-sur-Cère		I	non	non	non	oui
46030	Bio			non	non	non	oui
46031	Blars			non	non	non	oui
46032	Boissières		I	non	non	non	oui
46033	Boulvé (Le)			non	non	non	oui
46034	Bourg (Le)			non	non	non	oui
46035	Boussac		I	non	non	non	oui
46036	Bouyssou (Le)			non	non	non	oui
46037	Bouziès		I	non	non	non	oui
46038	Bretenoux		I	non	non	non	oui
46039	Brengues		I	non	non	non	oui
46040	Cabrerets		I	non	non	non	oui
46041	Cadrieu		I	non	non	non	oui
46042	Cahors		I	non	non	non	oui
46043	Cahus			non	non	non	oui
46044	Caillac		I	non	non	non	oui
46045	Cajarc		I	non	non	non	oui
46046	Calamane			non	non	non	oui
46047	Calès			non	non	non	oui
46049	Calvignac		I	non	non	non	oui
46050	Cambayrac			non	non	non	oui
46051	Cambes			non	non	non	oui
46052	Camboulit		I	non	non	non	oui
46053	Camburat			non	non	non	oui
46054	Caniac-du-Causse			non	non	non	oui
46055	Capdenac		I	non	non	non	oui
46056	Carayac			non	non	non	oui
46057	Cardaillac			non	non	non	oui
46058	Carennac	MVT	I	non	non	non	oui
46059	Carlucet			non	non	non	oui
46060	Carnac-Rouffiac			non	non	non	oui
46061	Cassagnes			non	non	non	oui

46062	Castelfranc		I	non	non	non	oui
46063	Castelnau-Montratier			non	non	non	oui
46064	Catus		I	non	non	non	oui
46065	Cavagnac		I	non	non	non	oui
46066	Cazals			non	non	non	oui
46067	Cazillac		I	non	non	non	oui
46068	Cénevières		I	non	non	non	oui
46069	Cézac			non	non	non	oui
46070	Cieurac			non	non	non	oui
46138	Cœur-de-Causse		I	non	non	non	oui
46072	Concorès		I	non	non	non	oui
46073	Concots			non	non	non	oui
46074	Condat		I	non	non	non	oui
46075	Corn		I	non	non	non	oui
46076	Cornac		I	non	non	non	oui
46077	Cours			non	non	non	oui
46078	Couzou			non	non	non	oui
46079	Cras			non	non	non	oui
46080	Crayssac			non	non	non	oui
46081	Crégols		I	non	non	non	oui
46082	Cremps			non	non	non	oui
46083	Cressensac			non	non	non	oui
46084	Creysse		I	non	non	non	oui
46085	Cuzac		I	non	non	non	oui
46086	Cuzance			non	non	non	oui
46087	Dégagnac		I	non	non	non	oui
46088	Douelle		I	non	non	non	oui
46089	Duravel		I	non	non	non	oui
46090	Durbans			non	non	non	oui
46091	Escamps			non	non	non	oui
46092	Esclauzels			non	non	non	oui
46093	Espagnac-Sainte-Eulalie		I	non	non	non	oui
46094	Espédaillac			non	non	non	oui
46095	Espère			non	non	non	oui
46096	Espeyroux			non	non	non	oui

46097	Estal			non	non	non	oui
46098	Fajoles			non	non	non	oui
46099	Fargues			non	non	non	oui
46100	Faycelles		I	non	non	non	oui
46101	Felzins			non	non	non	oui
46102	Figeac		I	non	non	non	oui
46104	Flaujac-Gare			non	non	non	oui
46105	Flaujac-Poujols			non	non	non	oui
46106	Floirac		I	non	non	non	oui
46107	Floressas			non	non	non	oui
46108	Fons			non	non	non	oui
46109	Fontanes			non	non	non	oui
46111	Fourmagnac			non	non	non	oui
46112	Francoulès			non	non	non	oui
46113	Frayssinet		I	non	non	non	oui
46114	Frayssinet-le-Gélat			non	non	non	oui
46115	Frayssinhes		I	non	non	non	oui
46116	Frontenac		I	non	non	non	oui
46117	Gagnac-sur-Cère		I	non	non	non	oui
46118	Gignac			non	non	non	oui
46119	Gigouzac		I	non	non	non	oui
46120	Gindou			non	non	non	oui
46121	Ginouillac			non	non	non	oui
46122	Gintrac	MVT	I	non	non	non	oui
46123	Girac		I	non	non	non	oui
46124	Glanes			non	non	non	oui
46125	Gorses			non	non	non	oui
46126	Goujounac			non	non	non	oui
46127	Gourdon		I	non	non	non	oui
46128	Gramat			non	non	non	oui
46129	Gréalou			non	non	non	oui
46130	Grézels		I	non	non	non	oui
46131	Grèzes			non	non	non	oui
46132	Issendolus			non	non	non	oui
46133	Issepts			non	non	non	oui

46134	Junies (Les)		I	non	non	non	oui
46135	Labastide-du-Haut-Mont			non	non	non	oui
46136	Labastide-du-Vert		I	non	non	non	oui
46137	Labastide-Marnhac		I	non	non	non	oui
46139	Labathude			non	non	non	oui
46140	Laburgade			non	non	non	oui
46142	Lacapelle-Cabanac			non	non	non	oui
46143	Lacapelle-Marival			non	non	non	oui
46144	Lacave		I	non	non	non	oui
46145	Lachapelle-Auzac		I	non	non	non	oui
46146	Ladirat			non	non	non	oui
46147	Lagardelle		I	non	non	non	oui
46148	Lalbenque			non	non	non	oui
46149	Lamagdelaine		I	non	non	non	oui
46151	Lamothe-Cassel			non	non	non	oui
46152	Lamothe-Fénelon			non	non	non	oui
46153	Lanzac		I	non	non	non	oui
46154	Laramière			non	non	non	oui
46155	Larnagol		I	non	non	non	oui
46156	Laroque-des-Arcs		I	non	non	non	oui
46157	Larroque-Toirac		I	non	non	non	oui
46158	Lascabanes			non	non	non	oui
46159	Latouille-Lentillac		I	non	non	non	oui
46160	Latronquière			non	non	non	oui
46161	Lauresses			non	non	non	oui
46162	Lauzès			non	non	non	oui
46163	Laval-de-Cère		I	non	non	non	oui
46164	Lavercantière			non	non	non	oui
46165	Lavergne			non	non	non	oui
46167	Lentillac-du-Causse			non	non	non	oui
46168	Lentillac-Saint-Blaise			non	non	non	oui
46169	Léobard		I	non	non	non	oui
46170	Leyme			non	non	non	oui
46171	Lherm			non	non	non	oui
46172	Lhospitalet			non	non	non	oui

46173	Limogne-en-Quercy			non	non	non	oui
46174	Linac		I	non	non	non	oui
46175	Lissac-et-Mouret		I	non	non	non	oui
46176	Livernon			non	non	non	oui
46177	Loubressac	MVT	I	non	non	non	oui
46178	Loupiac			non	non	non	oui
46179	Lugagnac			non	non	non	oui
46180	Lunan			non	non	non	oui
46181	Lunegarde			non	non	non	oui
46182	Luzech		I	non	non	non	oui
46183	Marcilhac-sur-Célé		I	non	non	non	oui
46184	Marminiac			non	non	non	oui
46185	Martel		I	non	non	non	oui
46186	Masclat			non	non	non	oui
46187	Mauroux		I	non	non	non	oui
46188	Maxou			non	non	non	oui
46337	Mayrac			non	non	non	oui
46189	Mayrinhac-Lentour			non	non	non	oui
46190	Mechmont		I	non	non	non	oui
46191	Mercuès		I	non	non	non	oui
46192	Meyronne		I	non	non	non	oui
46193	Miers			non	non	non	oui
46194	Milhac			non	non	non	oui
46195	Molières			non	non	non	oui
46196	Montamel			non	non	non	oui
46197	Montat (Le)		I	non	non	non	oui
46198	Montbrun		I	non	non	non	oui
46199	Montcabrier			non	non	non	oui
46200	Montcléra			non	non	non	oui
46201	Montcuq-en-Quercy-Blanc		I	non	non	non	oui
46202	Montdoumerc			non	non	non	oui
46203	Montet-et-Bouxal			non	non	non	oui
46204	Montfaucon		I	non	non	non	oui
46205	Montgesty			non	non	non	oui
46206	Montlauzun			non	non	non	oui

46207	Montredon			non	non	non	oui
46208	Montvalent		I	non	non	non	oui
46209	Nadaillac-de-Rouge			non	non	non	oui
46210	Nadillac			non	non	non	oui
46211	Nuzéjouls			non	non	non	oui
46212	Orniac		I	non	non	non	oui
46213	Padirac			non	non	non	oui
46214	Parnac		I	non	non	non	oui
46215	Payrac			non	non	non	oui
46216	Payrignac			non	non	non	oui
46252	Pechs-du-Vers (Les)			non	non	non	oui
46217	Pern			non	non	non	oui
46218	Pescadoires		I	non	non	non	oui
46219	Peyrilles			non	non	non	oui
46220	Pinsac		I	non	non	non	oui
46221	Planioles			non	non	non	oui
46222	Pomarède			non	non	non	oui
46223	Pontcirq		I	non	non	non	oui
46224	Pradines		I	non	non	non	oui
46225	Prayssac		I	non	non	non	oui
46226	Prendeignes			non	non	non	oui
46227	Promilhanes			non	non	non	oui
46228	Prudhomat	MVT	I	non	non	non	oui
46229	Puybrun		I	non	non	non	oui
46230	Puyjourdes			non	non	non	oui
46231	Puy-l'Evêque		I	non	non	non	oui
46232	Quatre-Routes-du-Lot (Les)		I	non	non	non	oui
46233	Quissac			non	non	non	oui
46234	Rampoux			non	non	non	oui
46235	Reilhac			non	non	non	oui
46236	Reilhaguet			non	non	non	oui
46237	Reyrevignes			non	non	non	oui
46238	Rignac			non	non	non	oui
46239	Roc (Le)		I	non	non	non	oui
46240	Rocamadour		I et MVT	non	non	non	oui

46241	Rouffilhac			non	non	non	oui
46242	Rudelle			non	non	non	oui
46243	Rueyres			non	non	non	oui
46244	Sabadel-Latronquière			non	non	non	oui
46245	Sabadel-Lauzès			non	non	non	oui
46246	Saignes			non	non	non	oui
46247	Saillac			non	non	non	oui
46248	Sainte-Alauzie			non	non	non	oui
46249	Saint-Bressou			non	non	non	oui
46250	Saint-Caprais			non	non	non	oui
46251	Saint-Céré	MVT	I	non	non	non	oui
46253	Saint-Chamarand		I	non	non	non	oui
46254	Saint-Chels			non	non	non	oui
46255	Saint-Cirgues			non	non	non	oui
46256	Saint-Cirq-Lapopie		I	non	non	non	oui
46257	Saint-Cirq-Madelon			non	non	non	oui
46258	Saint-Cirq-Souillaguet			non	non	non	oui
46259	Saint-Clair		I	non	non	non	oui
46260	Sainte-Colombe			non	non	non	oui
46262	Saint-Cyprien			non	non	non	oui
46263	Saint-Daunès		I	non	non	non	oui
46264	Saint-Denis-Catus		I	non	non	non	oui
46265	Saint-Denis-lès-Martel		I	non	non	non	oui
46266	Saint-Félix			non	non	non	oui
46267	Saint-Germain-du-Bel-Air		I	non	non	non	oui
46268	Saint-Géry		I	non	non	non	oui
46269	Saint-Hilaire			non	non	non	oui
46270	Saint-Jean-de-Laur			non	non	non	oui
46339	Saint-Jean-Lagineste			non	non	non	oui
46271	Saint-Jean-Lespinasse	MVT	I	non	non	non	oui
46272	Saint-Jean-Mirabel		I	non	non	non	oui
46273	Saint-Laurent-les-Tours	MVT	I	non	non	non	oui
46274	Saint-Laurent-Lolmie			non	non	non	oui
46276	Saint-Martin-Labouval		I	non	non	non	oui
46277	Saint-Martin-le-Redon			non	non	non	oui

46278	Saint-Matré			non	non	non	oui
46279	Saint-Maurice-en-Quercy			non	non	non	oui
46280	Saint-Mécard		I	non	non	non	oui
46281	Saint-Mécard-de-Presque	MVT	I	non	non	non	oui
46282	Saint-Mécard-Nicourby			non	non	non	oui
46283	Saint-Michel-de-Bannières		I	non	non	non	oui
46284	Saint-Michel-Loubéjou	MVT	I	non	non	non	oui
46285	Saint-Pantaléon		I	non	non	non	oui
46103	Saint-Paul-Flaugnac			non	non	non	oui
46286	Saint-Paul-de-Vern		I	non	non	non	oui
46288	Saint-Perdoux			non	non	non	oui
46340	Saint-Pierre-Lafeuille			non	non	non	oui
46289	Saint-Pierre-Toirac		I	non	non	non	oui
46290	Saint-Projet			non	non	non	oui
46292	Saint-Simon			non	non	non	oui
46293	Saint-Sozy		I	non	non	non	oui
46294	Saint-Sulpice		I	non	non	non	oui
46295	Saint-Vincent-du-Pendit			non	non	non	oui
46296	Saint-Vincent-Rive-d'Olt		I	non	non	non	oui
46297	Salviac		I	non	non	non	oui
46298	Sarrazac		I	non	non	non	oui
46299	Sauliac-sur-Célé		I	non	non	non	oui
46300	Saux			non	non	non	oui
46301	Sauzet			non	non	non	oui
46302	Sénaillac-Latronquière			non	non	non	oui
46303	Sénaillac-Lauzès			non	non	non	oui
46304	Séniergues		I	non	non	non	oui
46305	Sérignac			non	non	non	oui
46306	Sonac			non	non	non	oui
46307	Soturac		I	non	non	non	oui
46308	Soucirac			non	non	non	oui
46309	Souillac		I	non	non	non	oui
46310	Soulomès			non	non	non	oui
46311	Sousceyrac-en-Quercy		I	non	non	non	oui
46312	Strenquels		I	non	non	non	oui

46313	Tauriac		I	non	non	non	oui
46314	Terrou			non	non	non	oui
46315	Teyssieu			non	non	non	oui
46316	Thédirac			non	non	non	oui
46317	Thégra			non	non	non	oui
46318	Thémines			non	non	non	oui
46319	Théminettes			non	non	non	oui
46320	Tour-de-Faure		I	non	non	non	oui
46321	Touzac		I	non	non	non	oui
46322	Trespoux-Rassiels			non	non	non	oui
46323	Ussel			non	non	non	oui
46324	Uzech			non	non	non	oui
46327	Valroufié			non	non	non	oui
46328	Varaire			non	non	non	oui
46329	Vaylats			non	non	non	oui
46330	Vayrac		I	non	non	non	oui
46331	Vers		I	non	non	non	oui
46332	Viazac		I	non	non	non	oui
46333	Vidaillac			non	non	non	oui
46334	Vigan (Le)		I	non	non	non	oui
46335	Villesèque			non	non	non	oui
46336	Vire-sur-Lot		I	non	non	non	oui

Légende :

I Inondation
MVT Mouvements de terrain

Vu pour être annexé à l'arrêté préfectoral DC/2016/16 du 3 mars 2016 relatif à l'information des acquéreurs et des locataires de biens immobiliers sur les risques naturels et technologiques majeurs.

La Préfète,

Catherine FERRIER

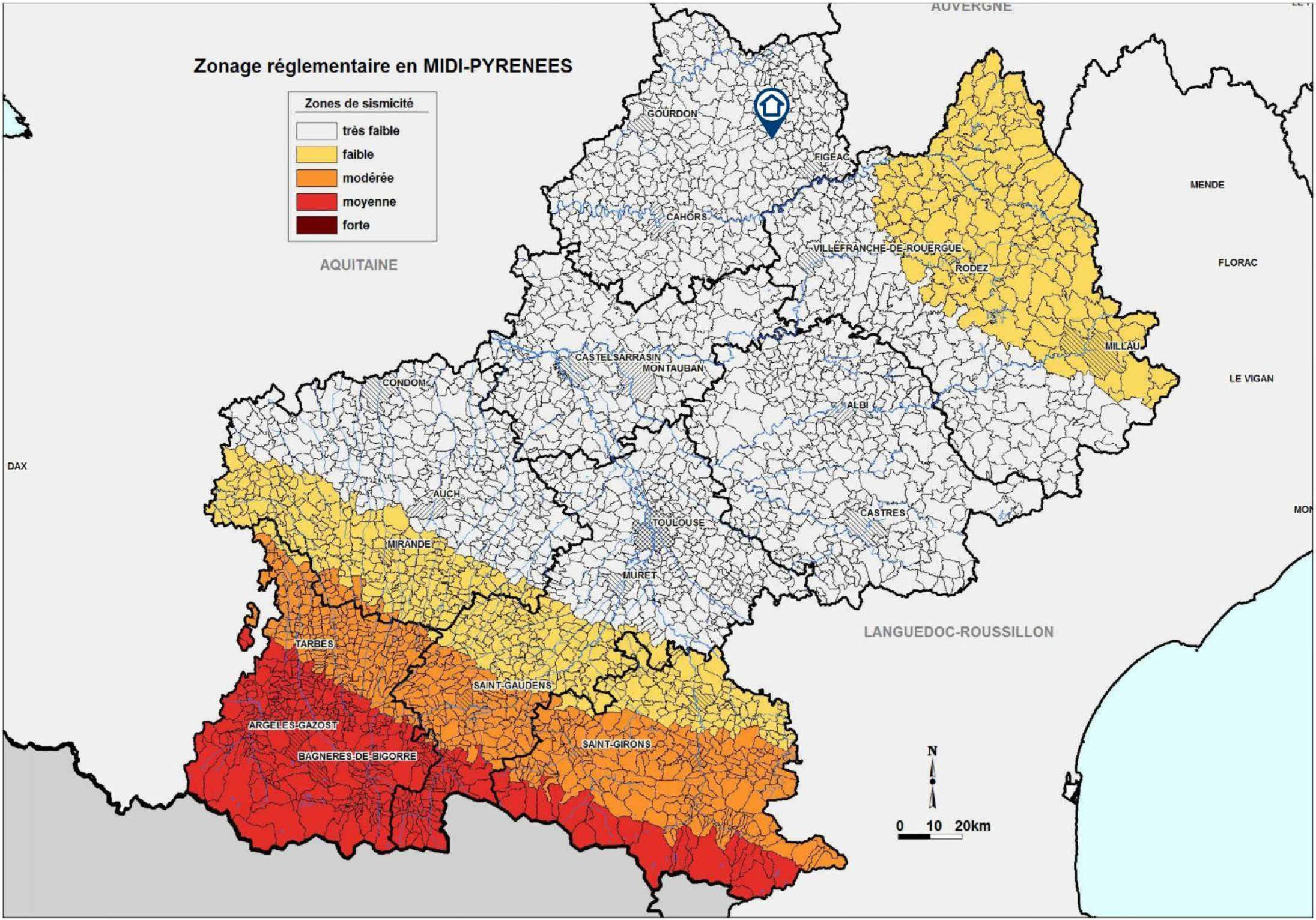
Zonage réglementaire en MIDI-PYRENEES
Zones de sismicité
très faible
faible
modérée
moyenne
forte
AUVERGNE
AQUITAINE
LANGUEDOC-ROUSSILLON
GOURDON
FIGEAC
CAHORS
VILLEFRANCHE-DE-ROUERGUE
RODEZ
MENDE
FLORAC
MILLAU
LE VIGAN
CASTELSARRASIN
MONTAUBAN
CONDOM
ALBI
DAX
AUCH
TOULOUSE
CASTRES
MIRANDE
MURET
TARBES
SAINT-GAUDENS
ARGELES-GAZOST
BAGNERES-DE-BIGORRE
SAINT-GIRONS
N
0 10 20km