

Département :
LOT

Commune :
LUNAN

DIRECTION GÉNÉRALE DES FINANCES PUBLIQUES

EXTRAIT DU PLAN CADASTRAL

Le plan visualisé sur cet extrait est géré
par le centre des impôts foncier suivant :
PÔLE DE TOPOGRAPHIE
ET DE GESTION CADASTRALE 83 Rue
Victor Hugo 46009
46009 CAHORS CEDEX
tél. 05-65-20-33-34 -fax
ptgc.lot@dgfip.finances.gouv.fr

Section : A
Feuille : 000 A 02

Échelle d'origine : 1/2500
Échelle d'édition : 1/1250

Date d'édition : 19/12/2017
(fuseau horaire de Paris)

Coordonnées en projection : RGF93CC45
©2017 Ministère de l'Action et des
Comptes publics

Cet extrait de plan vous est délivré par :

cadastre.gouv.fr

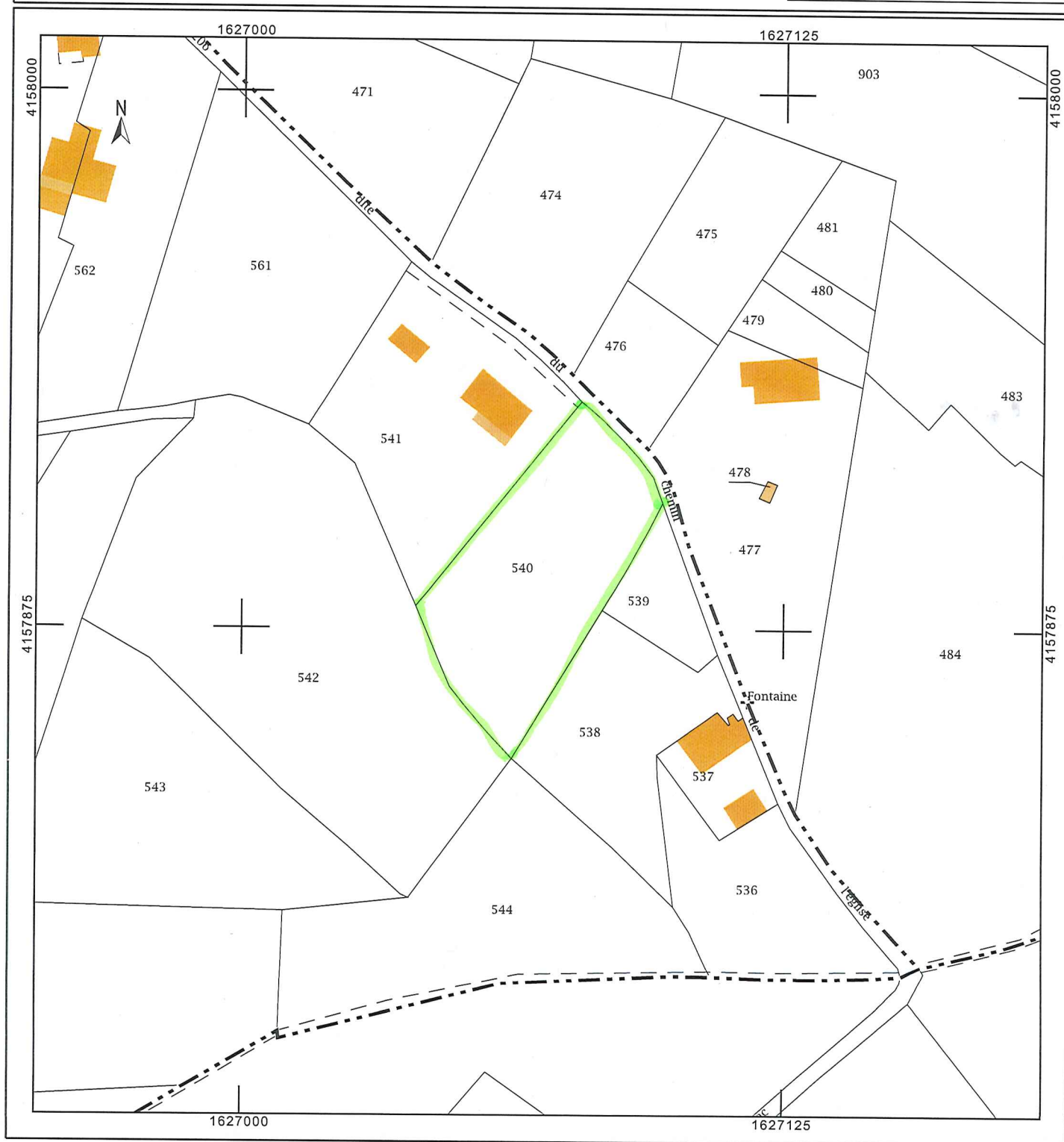

LABORIE à Lunan



© IGN 2017 - www.geoportail.gouv.fr/mentions-legales

Longitude : 2° 04' 53" E
Latitude : 44° 37' 02" N