

Département :
DORDOGNE

Commune :
GAUGEAC

Section : B
Feuille : 000 B 01

Échelle d'origine : 1/2000
Échelle d'édition : 1/4000

Date d'édition : 19/11/2019
(fuseau horaire de Paris)

Coordonnées en projection : RGF93CC45
©2017 Ministère de l'Action et des
Comptes publics

DIRECTION GÉNÉRALE DES FINANCES PUBLIQUES

EXTRAIT DU PLAN CADASTRAL

Maître Isabelle MARTIN
NOTAIRE
SELARL NOTAIRES ASSOCIÉS
7, chemin des Ecoles
BP1
24540 MONPAZIER

Le plan visualisé sur cet extrait est géré
par le centre des impôts foncier suivant :
Pole topo de gestion cadastrale
PERIGUEUX CITE ADMINISTRATIVE
24016
24016 PERIGUEUX CEDEX
tél. 05 53 03 35 00 -fax
cdif.perigueux@dgfip.finances.gouv.fr

Cet extrait de plan vous est délivré par :

cadastre.gouv.fr

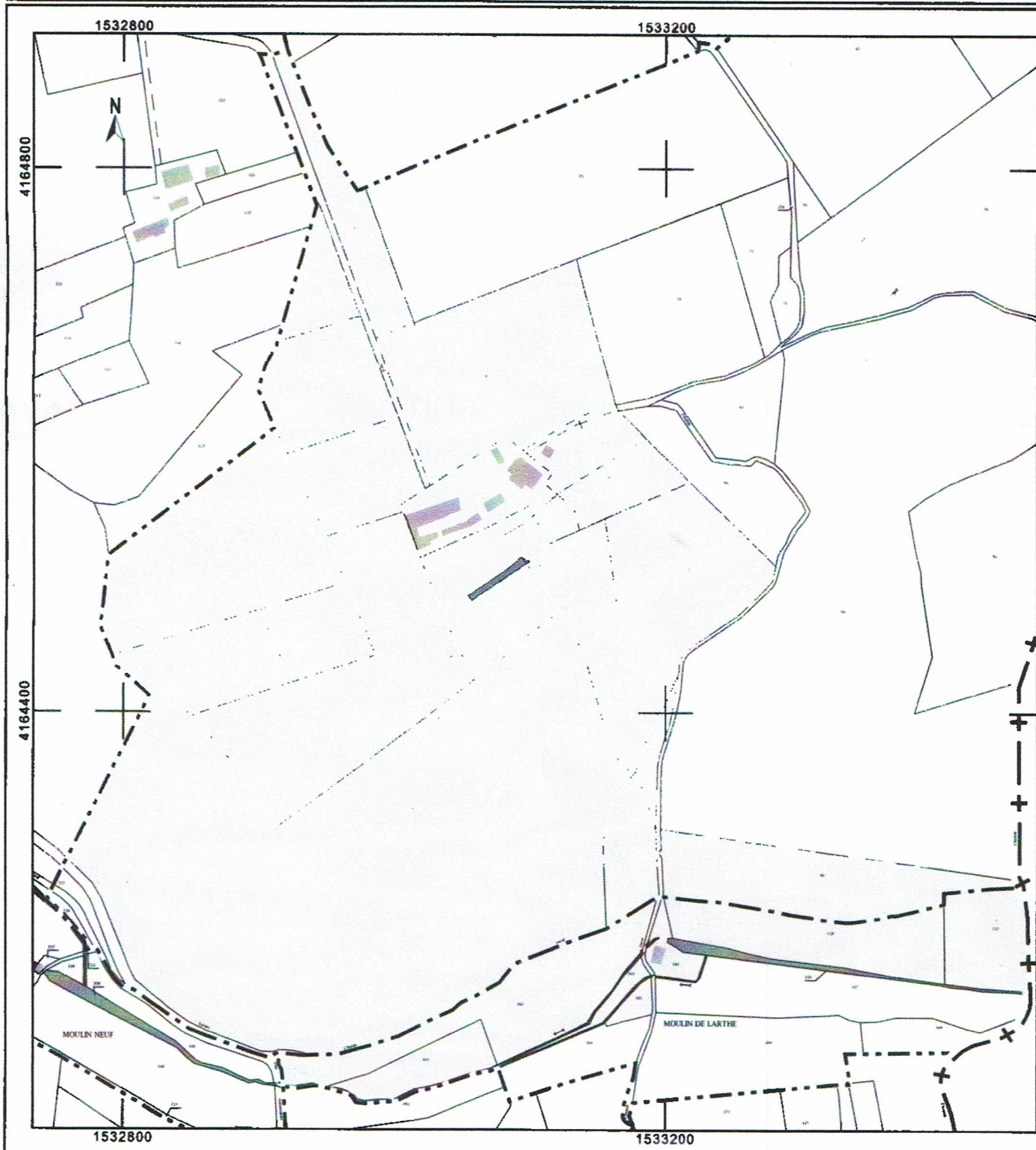

Formule

Département :
DORDOGNE

Commune :
GAUGEAC

Section : B
Feuille : 000 B 01

Échelle d'origine : 1/2000
Échelle d'édition : 1/2000

Date d'édition : 19/11/2019
(fuseau horaire de Paris)

Coordonnées en projection : RGF93CC45

Le plan visualisé sur cet extrait est géré par le
centre des impôts foncier suivant :
Pôle topo de gestion cadastrale
PERIGUEUX CITE ADMINISTRATIVE 24016
24016 PERIGUEUX CEDEX
tél. 05 53 03 35 00 -fax
cdf.perigueux@dgif.finances.gouv.fr

Cet extrait de plan vous est délivré par :

cadastre.gouv.fr
©2017 Ministère de l'Action et des Comptes
publics

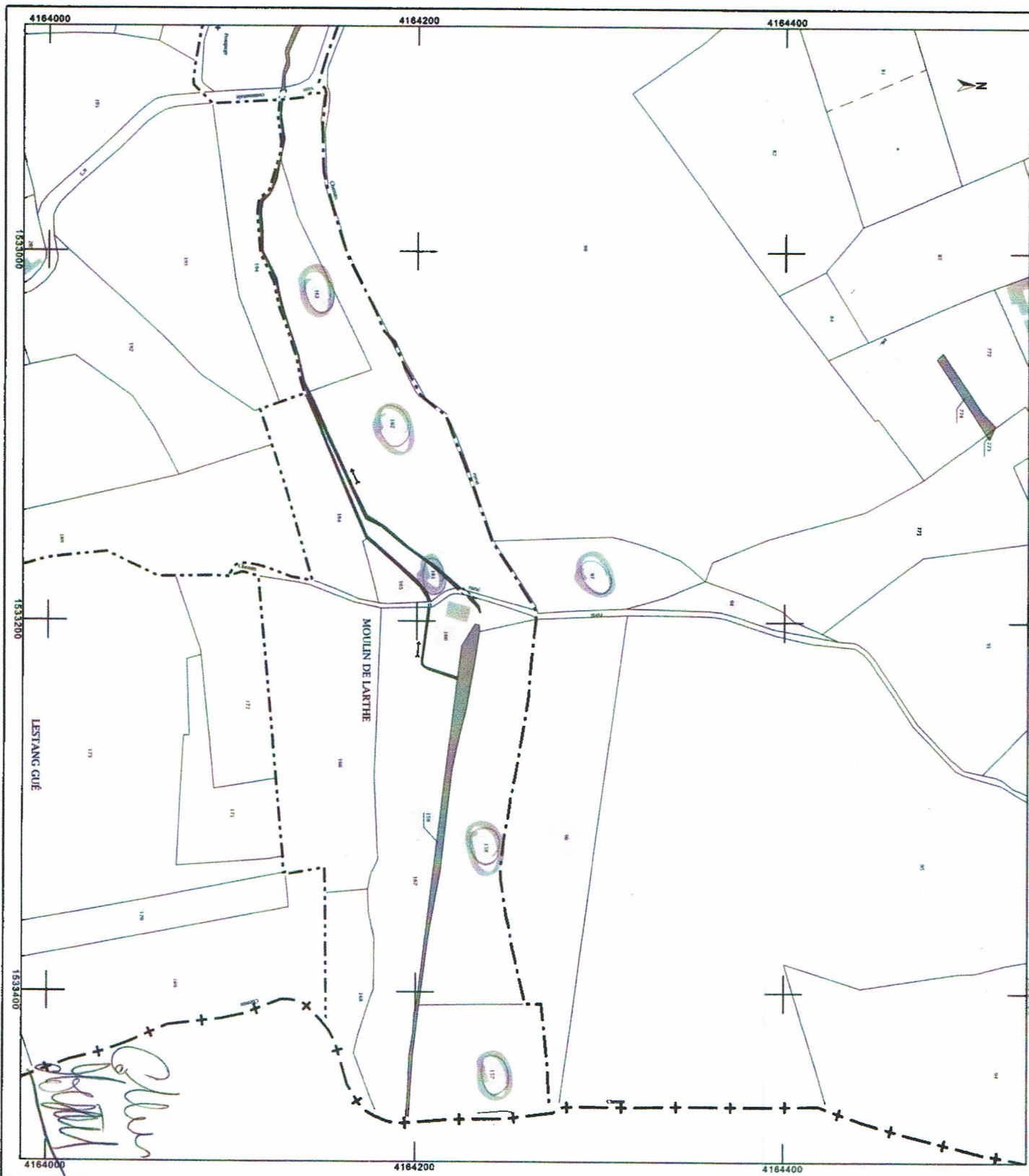

Département :
DORDOGNE

Commune :
GAUGEAC

EXTRAIT DU PLAN CADASTRAL

Le plan visualisé sur cet extrait est géré par le
centre des impôts foncier suivant :
Pôle topo de gestion cadastrale
PERIGUEUX CITE ADMINISTRATIVE 24016
24016 PERIGUEUX CEDEX
tél. 05 53 03 35 00 -fax
cdf.perigueux@dgfip.finances.gouv.fr

Section : B
Feuille : 000 B 01

Échelle d'origine : 1/2000
Échelle d'édition : 1/2000

Date d'édition : 19/11/2019
(fuseau horaire de Paris)

Coordonnées en projection : RGF93CC45
©2017 Ministère de l'Action et des Comptes
publics

Ferme

Cet extrait de plan vous est délivré par :

cadastre.gouv.fr

